

第四拾八期

自大正六年一月一日
至全 年六月卅日

營業報告書

佐賀縣佐賀市大字道祖元町七十一番地

地 所 株 式 會 社

第四拾八期 自大正六年一月一日起至全 年六月三十日 營業報告書

佐賀縣佐賀市大字道祖元町七十一番地
地 所 株 式 會 社

資 本 金 〔銀行部資本四萬圓 農業部資本貳拾四萬圓〕

資 本 金	前期末現在高	當期增加高	當期減少高	當期末現在高
拂 込 高	〇	〇	〇	〇
拂 込 未 済 高	〇	〇	〇	〇
	〇	〇	〇	〇

當期末現在株式ノ種類 (一株ノ金額百圓)

株式種類	株式數	拂 込	高	拂込未済高	計
普通株式	〇	〇	〇	〇	〇
記名株式	〇	〇	〇	〇	〇
	〇	〇	〇	〇	〇

株式種類	計		無記名式	
	名	式	計	計
株式種類	計	無記名式	計	計
普通株	壹〇〇〇〇〇〇	〇	〇	〇
一株ノ拂込高	〇	〇	〇	〇
株數	〇	〇	〇	〇
代價	〇	〇	〇	〇
一株平均代價	〇	〇	〇	〇
其他ノ方法ニ依ル移轉株數	〇	〇	〇	〇
當期末現在ノ株主及其持株數別紙ノ如シ	〇	〇	〇	〇
準備金	〇	〇	〇	〇
準備金ノ種類	〇	〇	〇	〇
積立金	〇	〇	〇	〇
所有物消却積立金	〇	〇	〇	〇
計	七五、九四六〇〇〇	〇	七五、九四六〇〇〇	〇

株主總會

大正六年一月二十五日當會社ニ於テ第四拾七回定時株主總會ヲ開キ
 監査役ノ調査ヲ經タル營業報告書、財産目錄、貸借對照表、損益計算書ノ
 承認ヲ求メ利益金分配案及取締役監査役ノ報酬額ヲ附議シテ皆原案
 ヲ可決シタリ

庶務ノ要件

- 一 大正六年一月二十五日第四拾七期營業報告書ヲ當縣廳ヲ經テ大藏大臣ニ届出ツ
- 一 全年二月十七日取締役深川忠吉住所變更登記ヲ佐賀區裁判所ニ申請シ即日之ヲ了ス
- 一 全年四月十二日第四拾七期營業報告書中訂正届ヲ當縣廳ヲ經テ大藏大臣ニ届出ツ
- 一 全年全月二十七日藩祖直茂公三百年祭當日ニ付敬意ヲ表シ臨時休業ヲ爲シ其旨當縣知事ニ届出ツ

一 全年全月三十日招魂祭當日ニ付敬意ヲ表シ臨時休業ヲ爲シ其旨當
縣知事ニ届出ツ

營業ノ景況

當期間ニ於ケル營業日數ハ百四十八日ニシテ前期ノ原狀ヲ維持スル
ニ過キス金融ハ緩慢ノ方ナリ諸勘定ノ伸縮ハ前期ニ比シ増加ノ分ハ
當座預金ニ貳割壹分、當座貸越ニ六倍ニ貸附金ニ參割六分、金銀ニ貳割
參分ニシテ減少ノ分ハ定期預金ニ壹割貳分、借入金ニ八分、割引手形ニ
八割ナリ又貸借金利及割引歩合ハ貸付日歩最高參錢五厘、最低貳錢六
厘、當座貸越最高參錢四厘、最低參錢壹厘、定期預金最高貳錢五厘、最低貳
錢、當座預金最高壹錢六厘、最低壹錢參厘、割引歩合最高參錢、最低貳錢五
厘ナリ

農業部ハ數年前ヨリノ宿題ナリシ種屋久開墾株式會社ノ所有土地全
部三百四十町步餘ノ買收ヲ遂行シ更ニ附近ノ土地三百九十町步餘ヲ

買入レ社員ヲ派遣シテ大ニ發展ヲ計リツ、アリ而シテ元治搦芦生地
ニ堤塘ヲ築キ十一町步餘ノ畑地工事中ナリ
米價ハ五月以來騰貴シ來リテ米穀賣買ニ於テ金五千六百餘圓ノ利益
ヲ見ルニ至レリ

預リ金

種 類	前期繰越高	當期預リ高	當期拂戻高	當期末現在高	全上口數
當座預金	參貳壹、九六八、五五四	參貳參、八四四、八八五	壹九壹、九六六、五五五	四五參、八五九、〇〇四	六五
定期預金	參四四、參八九、〇七〇	六、〇〇〇、〇〇〇	貳、〇五〇、〇〇〇	參貳八、參五九、〇七〇	參
計	六四六、參五七、六一四	參參〇、〇四四、八八五	壹九四、壹七六、五五五	七八貳、參四九、七四四	八七

諸貸金

種 類	前期繰越高	當期貸出高	當期返済高	當期銷却高	當期末現在高	全上口數
證書貸付	壹六六、九四壹、〇九〇	參參〇、〇壹五、四九〇	參六、〇五七、七三〇	〇	參〇五、七〇〇、八六〇	八
當座預金貸越	參、八參六、參八六	九、六五六、參九〇	參參、參參參、七六六	〇	參六九、九四〇	壹

計	壹九〇、七七七六	壹九、六壹八四〇	萬、四七八四六	〇	參〇五、九七〇七六〇	八
當期末現在諸貸金擔保別						
種	類	評	價	額	當期末現在貸出高	
土地	建物		壹六、貳〇參〇〇〇		壹〇、八壹參五參〇	
株	券		八壹、九七八〇〇〇		六八、參壹五〇〇〇	
信	用		〇		貳貳六、八四貳貳參〇	
計			九八、壹八壹〇〇〇		參〇五、九七〇七六〇	
割引手形						
前期繰越高	當期割引高	當期決済高	當期銷却高	當期末現在高		
參、壹貳五〇〇〇	九、參七五〇〇〇	六、貳五〇〇〇〇	〇	六、貳五〇〇〇		
當期末現在割引手形擔保別						
種	類	評	價	額	當期末現在割引高	

信用

〇

六、貳五〇〇〇

當期末現在割引手形種類別

種	類	枚數	當	所	枚數	他	所
約束手形	形	壹	金	額	〇	金	額
爲替手形	形	壹	金	額	〇	金	額

預ケ金

前期繰越高

參、〇六九八壹〇

當期預ケ入高

壹〇壹、八九七八八〇

當期引出高

九六、八九四〇〇〇

當期銷却高

〇

當期末現在高

八、〇七參六九〇

當期末現在預ケ金内譯

種	類	當期末現在高	不動產	擔	債	動	保	種	類	當期末現在高
當座預ケ金	現在高	八、〇七參六九〇	〇	有價證券	〇	債券	〇	動產	〇	八、〇七參六九〇

借 用 金

種 類	前期繰越高	当期借用高	当期返済高	当期末現在高	全上口數
借 入 金	壹九、六五〇〇〇〇	壹六五、七〇〇〇〇〇	壹四、壹五〇〇〇〇	四、四〇〇〇〇〇	六
有 價 證 券					
種 類	前期繰越高	当期增加高	当期減少高	当期價格引却高	当期末現在高
株 券	四七、壹、壹八五〇〇	壹、七五〇〇〇〇	壹四、七五〇〇〇〇	〇	四六〇、壹八五〇〇
當期末現在有價證券種類別					
種 類	枚 數	券 面 額	拂 込 額	價 格	全上單價
佐賀セメント株式會社株式	壹、五七壹	七八、五五〇〇〇	七八、五五〇〇〇	四七、壹陸〇〇〇	壹〇〇〇
佐賀軌道株式會社株式	四八	貳、四〇〇〇〇	貳、四〇〇〇〇	貳、四〇〇〇〇	五〇〇〇〇
大川運輸株式會社株式	六七八	六七、八〇〇〇〇	六七、八〇〇〇〇	六七、八〇〇〇〇	壹〇〇〇〇〇
全會社優先株式	貳、貳貳六	壹壹、壹〇〇〇〇	壹壹、壹〇〇〇〇	壹壹、壹〇〇〇〇	五〇〇〇〇

帝國電燈株式會社株式	五〇〇	貳五、〇〇〇〇〇	壹、五〇〇〇〇	壹、五〇〇〇〇	貳五、〇〇〇〇
深川製磁株式會社株式	壹〇〇	五、〇〇〇〇〇	壹、七五〇〇〇	壹、七五〇〇〇	壹七五〇〇
三瀨軌道株式會社株式	五〇	貳、五〇〇〇〇	貳、五〇〇〇〇	壹、七五〇〇〇	壹五〇〇〇
大川鐵道株式會社株式	壹〇〇	五、〇〇〇〇〇	五、〇〇〇〇〇	壹、五〇〇〇〇	壹五〇〇〇
伯刺西爾殖殖株式會社株式	五〇	貳、五〇〇〇〇	壹、壹七五〇〇	壹、壹七五〇〇	貳七五〇〇
九州電燈鐵道株式會社株式	壹、壹六〇	五八、〇〇〇〇〇	五八、〇〇〇〇〇	六、壹、八〇〇〇〇	五、壹、陸〇〇
全會社新株株式	壹、〇六〇	五、〇〇〇〇〇	壹、〇〇〇〇〇	壹、〇六〇	五、〇〇〇〇
ラサ島嶼礦株式會社	貳、〇貳〇	壹〇、〇〇〇〇〇	壹〇、〇〇〇〇〇	壹、〇〇〇〇〇	五〇〇〇〇
乙種株式	九〇〇	四、五〇〇〇〇	壹、〇五〇〇〇	壹、〇五〇〇〇	壹、〇五〇〇〇
全會社甲種株式	九〇〇	四、五〇〇〇〇	壹、〇五〇〇〇	壹、〇五〇〇〇	壹、〇五〇〇〇
株式會社佐賀縣農工銀行株式	九〇〇	壹、八四〇〇〇	壹、八四〇〇〇	壹、八四〇〇〇	貳〇〇〇〇
全銀行新株式	九〇〇	壹、八四〇〇〇	壹、八四〇〇〇	壹、八四〇〇〇	貳〇〇〇〇
肥前製紙株式會社株式	貳〇〇	壹、〇〇〇〇〇	四〇〇〇〇〇	四〇〇〇〇〇	貳〇〇〇〇
肥筑軌道株式會社株式	五〇	貳、五〇〇〇〇	六、六五〇〇〇	六、六五〇〇〇	壹、〇五〇〇〇
佐賀紡績株式會社株式	壹、〇〇〇	五、五〇〇〇〇	壹、七五〇〇〇	壹、八四〇〇〇	壹、〇五〇〇〇

九州板紙株式會社株式	壹,〇〇〇,〇〇〇	壹,〇〇〇,〇〇〇	壹,〇〇〇,〇〇〇	壹,〇〇〇,〇〇〇	壹,〇〇〇,〇〇〇	壹,〇〇〇,〇〇〇	壹,〇〇〇,〇〇〇	壹,〇〇〇,〇〇〇	壹,〇〇〇,〇〇〇
唐津築港株式會社株式	壹,〇〇〇,〇〇〇	壹,〇〇〇,〇〇〇	壹,〇〇〇,〇〇〇	壹,〇〇〇,〇〇〇	壹,〇〇〇,〇〇〇	壹,〇〇〇,〇〇〇	壹,〇〇〇,〇〇〇	壹,〇〇〇,〇〇〇	壹,〇〇〇,〇〇〇
計	六四九,〇〇〇,〇〇〇	六四九,〇〇〇,〇〇〇	六四九,〇〇〇,〇〇〇	六四九,〇〇〇,〇〇〇	六四九,〇〇〇,〇〇〇	六四九,〇〇〇,〇〇〇	六四九,〇〇〇,〇〇〇	六四九,〇〇〇,〇〇〇	六四九,〇〇〇,〇〇〇
營業用土地建物什器									
前期繰越高	當期增加高	當期減少高	當期價額銷却高	當期末現在高	前期繰越高	當期增加高	當期減少高	當期價額銷却高	當期末現在高
四、八〇貳九八六	壹壹貳〇〇	〇	〇	四、八壹四壹八六	四、八〇貳九八六	壹壹貳〇〇	〇	〇	四、八壹四壹八六
當期末現在高內譯									
種類	數	量	價	額	種類	數	量	價	額
土地	坪數貳百貳拾壹坪貳合壹勺			貳五四〇〇〇	土地	坪數貳百貳拾壹坪貳合壹勺			貳五四〇〇〇
家屋	貳棟 (八拾貳坪九合)			貳,六五參〇〇〇	家屋	貳棟 (八拾貳坪九合)			貳,六五參〇〇〇
倉庫	壹棟 (拾坪)			五〇〇〇〇〇	倉庫	壹棟 (拾坪)			五〇〇〇〇〇
什器	金庫外百參拾九點			壹,四〇七壹八六	什器	金庫外百參拾九點			壹,四〇七壹八六

現金勘定											
前期繰越高	當期入金高	當期出金高	當期末現在高	前期繰越高	當期入金高	當期出金高	當期末現在高	前期繰越高	當期入金高	當期出金高	當期末現在高
參貳參七四〇	九〇九,七八四貳貳參	九〇四,七六八五九參	五,參參九參七〇	參貳參七四〇	九〇九,七八四貳貳參	九〇四,七六八五九參	五,參參九參七〇	參貳參七四〇	九〇九,七八四貳貳參	九〇四,七六八五九參	五,參參九參七〇
損益											
店名	當期總益金	當期總損金	當期純益金	店名	當期總益金	當期總損金	當期純益金	店名	當期總益金	當期總損金	當期純益金
本店	四參,〇六參四五〇	貳七,五參九參五〇	壹五,五貳四壹〇〇	本店	四參,〇六參四五〇	貳七,五參九參五〇	壹五,五貳四壹〇〇	本店	四參,〇六參四五〇	貳七,五參九參五〇	壹五,五貳四壹〇〇
前期繰越金	七,貳四六貳五〇	〇	七,貳四六貳五〇	前期繰越金	七,貳四六貳五〇	〇	七,貳四六貳五〇	前期繰越金	七,貳四六貳五〇	〇	七,貳四六貳五〇
合計	五〇,參〇九七〇〇	貳七,五參九參五〇	貳貳,七七〇參五〇	合計	五〇,參〇九七〇〇	貳七,五參九參五〇	貳貳,七七〇參五〇	合計	五〇,參〇九七〇〇	貳七,五參九參五〇	貳貳,七七〇參五〇
右之通相違無之候也											
大正六年六月三十日											
地所株式會社											

專務取締役 深川喜次郎
 常務取締役 深川米一郎
 取締役 深川忠吉
 取締役 深川勝一
 取締役 深川伍一

監査役 大島重藏
 監査役 深川谷助

當會社ノ帳簿證憑書及財産ヲ精査シ前記ノ通相違無之ト確認候也

大正六年七月十日

第四拾八期末大正六年六月二十日現在貸借對照表
 佐賀縣佐賀市大字道祖元町七十一番地
地所株式會社
銀行部

資 産		負 債	
金額	種類	金額	種類
參〇五、七〇〇	證書貸附	四〇、〇〇〇	資本金
貳六九、九四〇	當座預金貸越	參七、六四六	積立金
六、貳五〇	割引手形	參八、參〇〇	所有物消却積立
八、〇七參	預ケ金	四五參、八五五	當座預金
四六〇、參八八	株券	參貳八、參五九	定期預金
四、八壹四	營業用土地、 建物、什器、	四貳、貳〇〇	借入金
壹七參、九五〇	農業部へ貸	壹、六五六	假受金
五、參參九	現金有高	貳貳、七七〇	当期純益金
		參五〇	内

前期繰越	七、四六六、 ^四 五〇
合 計	九六四、七八七、四四四
合 計	九六四、七八七、四四四

右之通相違無之候也

大正六年六月三十日

地 所 株 式 會 社

- 專務取締役 深 川 喜 次 郎
- 常務取締役 深 川 米 一 郎
- 取 締 役 深 川 忠 吉
- 取 締 役 深 川 勝 一

當會社ノ帳簿證憑書及財産ヲ精査シ前記ノ通相違無之ト確認候也

大正六年七月十日

- 取 締 役 深 川 伍 一
- 監 査 役 大 島 重 藏
- 監 査 役 深 川 谷 助

第四拾八期 自大正六年一月一日起至全六年六月三十日 損益計算書

地所株式會社
銀行部

利 益	金 額	損 失	金 額
利 息	壹七、八貳壹四七〇	仕 拂 利 息	貳六、壹八七參四〇
株 式 配 當 金	貳五、〇貳六九八〇	諸 稅	四〇六貳七〇
雜 益	貳壹五〇〇〇	給 料	六參六貳〇〇
前 期 繰 越 金	七、貳四六貳五〇	旅 費	壹壹八六九〇
		雜 費	壹九〇八五〇
合 計	五〇、參〇九七〇〇	當 期 純 益 金	貳貳、七七〇參五〇
		合 計	五〇、參〇九七〇〇

農 業 部

地 所

現在高壹千參百拾參町參反四畝貳拾七步參合壹勺

代價五拾參萬六千八百八拾六圓四拾壹錢八厘

建 物

現在高貳拾壹棟

代價壹萬四千六百八拾八圓九拾九錢參厘

米 穀

現在高參千八百貳拾貳石參斗六升八合

代價六萬六千八百九拾壹圓四拾四錢

但大正五年產米壹石拾七圓五拾錢替(壹俵四斗入七圓替)

銀行部預金

現在高拾七萬參千九百五拾圓九拾壹錢八厘
但季末現在銀行部ヨリ預リ金

肥料勘定

現在高壹千九百九拾圓七拾參錢壹厘
但賣掛代金參拾八口

假拂勘定

現在高四萬貳千八百七拾六圓六拾四錢壹厘
但種子島經營資金其他未決勘定參拾口

假受金

現在高四萬四千五百五圓五拾九錢參厘

但米代金其他未決勘定拾四口

米券倉庫勘定

現在高參萬貳千八百六拾參圓五錢貳厘
但資金ノ殘餘ヲ預リタルモノナリ

第四拾八期末大正六年六月三十日現在貸借對照表

地所株式會社

農業部

資產	金額	負債	金額
地所	五參六、壹八六四壹八	資本	貳四〇、〇〇〇
建物	壹四、六八八九九參	積立金	壹七七、參五四〇〇
米穀	六六、八九壹四四〇	假受金	四四、五〇五五九參
肥料勘定	壹、九九〇七參壹	銀行部預り金	壹七參、九五〇九壹八
米券倉庫資金	四〇、〇〇〇〇〇	米券倉庫	參貳、八六參〇五貳
假拂金	四貳、八七六六四壹	當期純益	參四、七參六七四〇
營業用什器	壹八參九五〇	內	
現金有高	五九貳壹參〇	前期繰越	
合計	七〇參、四壹〇參〇參	合計	七〇參、四壹〇參〇參

第四拾八期 自大正六年一月一日起至全六年六月三十日 損益計算書

地所株式會社

農業部

利益	金額	損失	金額
小作米代金	五五、九壹〇壹八〇	仕拂利息	八、六八七五〇〇
貸家賃	四九八四四〇	地租	壹壹、八貳七壹參〇
雜益	參五壹〇〇〇	縣稅	貳、壹四六六參〇
米穀賣買益	五、六四五〇七〇	村稅	壹、參九〇參七〇
前期繰越金	五、〇四四五七〇	諸稅	壹、七九貳八壹〇
		火災保險料	參壹壹貳參〇
		給料	參、九壹九四〇〇
		旅費	五八貳參五〇
		營業費	壹〇、壹七八〇

雜費	壹、八七四、九〇〇
小作米取立費	貳九六、四〇〇
小作米賞與	參五七、八〇〇
小作米取立給	壹參六、四〇〇
當期純益金	參四、七參六、七四〇
合計	六七、四四九、貳六〇

第四拾八期末大正六年六月三十日現在貸借對照表

佐賀縣佐賀市大字道祖元町七十一番地

地所株式會社

資產		負債	
金額	種類	金額	種類
參〇五、七〇〇	證書貸附	貳八〇、〇〇〇	資本金
貳六九、九四〇	當座預金貸越	貳壹五、〇〇〇	積立金
六、貳五〇、〇〇〇	割引手形	參八、參〇〇	所有物消却積立
八、〇七參、六九〇	預ヶ金	四五參、八五五	當座預金
四六〇、參八八、五〇〇	株券	參貳八、參五九	定期預金
四、九九八、壹參六	營業用土地、建物、什器	四、貳〇〇	借入金
四、八七六、六四四	假拂	四六、壹六壹、六九參	假受金
五參六、壹八六、四壹八	地所	參貳、八六參	米券倉庫
壹四、六八八、九九參	建物	五七、五〇七	當期純益金
		九〇	

米	穀	六六、八九壹四四〇	內	
肥料	勘定	壹、九九〇七參壹	前期繰越	
米券倉庫資金		四〇、〇〇〇〇〇〇	壹貳、貳九〇、八貳〇	
現金	有高	五、九參壹五〇〇		
合計		壹、四九四、貳四六八〇九	合計	壹、四九四、貳四六八〇九

右之通相違無之候也

大正六年六月三十日

地所株式會社

專務取締役 深川喜次郎

常務取締役 深川米一郎

取締役 深川忠吉

取締役 深川勝一

取締役 深川伍一

當會社ノ帳簿證憑書及財産ヲ精査シ前記ノ通相違無之卜確認候也

大正六年七月十日

監査役 大島重藏

監査役 深川谷助

第四拾八期 自大正六年一月一日至全正六年六月三十日 損益計算書

佐賀縣佐賀市大字道祖元町七十一番地

地 所 株 式 會 社

利 益	金 額	損 失	金 額
利 息	壹七、八貳壹四七〇	仕 拂 利 息	參四、八七四八四〇
株 式 配 當 金	貳五、〇貳六九八〇	地 租	壹壹、八貳七壹參〇
小 作 米 代 金	五五、九壹〇壹八〇	縣 稅	貳、壹四六六參〇
貸 家 賃	四九八四四〇	村 稅	壹、參九〇參七〇
雜 益	五六六〇〇〇	諸 稅	貳、壹九九〇八〇
米 穀 賣 買 益	五、六四五〇七〇	火 災 保 險 料	參壹壹貳參〇
前 期 繰 越 金	壹貳、貳九〇八貳〇	給 料	四、五五五六〇〇
		旅 費	七〇壹〇四〇
		營 繕 費	壹〇壹七八〇

右之通相違無之候也

大正六年六月三十日

地 所 株 式 會 社

合 計	壹壹七、七五八九六〇	合 計	壹壹七、七五八九六〇
		雜 費	貳、〇六五壹四〇
		小 作 米 取 立 費	貳九六壹〇
		小 作 米 賞 與	參五七八〇
		小 作 米 取 立 給	壹參六四〇
		當 期 純 益 金	五七、五〇七〇九〇

專務取締役 深川喜次郎

常務取締役 深川米一郎

取締役 深川忠吉

取締役 深川勝一

取締役 深川伍一

當會社ノ帳簿證憑書及財産ヲ精査シ前記ノ通相違無之ト確認候也

大正六年七月十日

監査役 大島重藏

監査役 深川谷助

第四拾八期

自大正六年一月一日起至全

年六月三十日準備金及利益ノ配當ニ關スル書面

佐賀縣佐賀市大字道祖元町七十一番地

地 所 株 式 會 社

一 當期純益金五萬七千五百〇七圓〇九錢

之ヲ處分スルコト左ノ如シ

積立金壹萬圓

所有物消却積立金參千圓

賞與金參千圓

配當金(一株ニ付六圓
年二割二分)壹萬六千八百圓

後期繰越金貳萬四千七百〇七圓〇九錢也

右 之 通 候 也

大正六年七月三十日

地所株式會社

專務取締役 深川喜次郎
 常務取締役 深川米一郎
 取締役 深川忠吉
 取締役 深川勝一
 取締役 深川伍一
 監査役 大島重藏
 監査役 深川谷助

當期末現在ノ株主及其持株數

株數	株主	株數	株主
七八〇	深川喜次郎	四壹	深川福一
四五六	深川米一郎	貳壹	原田テツ
四五貳	深川伍一	壹九	深川サイ
貳四五	深川忠吉	壹六	谷口建一
壹四九	深原量海	壹五	深川勝一
壹四六	岸川保一	壹五	大島重藏
壹〇五	深川谷助	壹五	原田スミ
九貳	深川信六	壹貳	深川ソヨ
七壹	深川正七	六	東島エイ
六七	深川トモ	四	深川サタ
六參	深川萬助	參	深川エキ

貳 深川シノ
貳 岸川ツシ

貳 深川トメ
壹 大島タミ

合計株數貳千八百株 計貳拾六名

名	株數	姓	職	主	姓	職	主
...

富原宗兵衛、村中、...

第五拾五期

自大正九年七月三十一日
至全
年十二月三十一日

營業報告書

佐賀縣佐賀市大字道祖元町七拾壹番地

地 所 株 式 會 社

曹洞宗第十七回禪學夏期講習會趣意書

佛教の世界的思想は、時運の推移に伴ひ益々その精華を發揮し、日に月に人心の之れに歸向せんことを見る、是れ實に人類無上の慶事なり、されど物質文明の短は、人を驅つて名利の深底に陥らしめ、道心漸く微に德行愈々衰へんことを、況んや、歐洲戰亂の慘禍は今や全く全世界の問題として、既に戦後の準備に就き、各方面に研究或は設備怠りなからんことを、時に際し、最も放過すべからざるは精神界の問題なり、而して其精神界の指導は教育及び宗教に有り、宗教復た多端なりと雖も、心理の根底に向つて徹底的指導を爲すは獨り禪を以て最上の法なりとす、我か曹洞宗青年會は夙に此等の點に鑑み、毎年夏期、適當の地を擇びて講習會を開き、剛健なる祖師の禪風と、幽玄なる佛教の大義とを宣傳し、併せて新進なる科學的知識を提供し、以て信念の涵養と世運の向上とを計り聊か社會に貢獻すること十有餘年、今や熱烈なる有志諸賢の翼賛と援助とに俟つて、茲に第十七回講習會を當福岡市に開かんことを、講師は皆な現代の碩學高德の知識にして、其該博なる研鑽と高邁なる識見とは就て以て眞理を探究するに遺憾なからしむ、且つ坐禪の實習に就ては特に上田老師を聘して求道者の希望に應ぜんことを博多灣頭燦々たる白砂と亭々たる青松とは、山水の秀麗に相ひ應じて自から清涼を覺へ、或は海水浴に或は薄暮の納涼に最も夏期の安居に適す、大方の諸賢、冀くば此機を逸せず、身を此の清涼に運び神識を塵外に遊化し、以て信念の充實と修養の向上を求め大に大正聖代を裨益し給はんことを 敬白

曹洞宗青年會長 沖津元機
全幹事 片山禮方

●講師及講題 (順位不同)

(禪書) 正法眼藏辨道話の十八問答 曹洞宗前教學部長 新井石禪老師
(全上) 碧巖集提唱 參禪會擔當 覺王山日蓮寺 僧堂 師家 上田祥山老師
教育主義の二方面 東京帝國大學教授 藤岡勝二氏
大乘佛教の大綱 曹洞宗大學講師 加藤咄堂氏

◎講習會要項

- 一、會期 八月一日ヨリ全五日マデ五日間 (午前午後二回)
- 二、會場 福岡縣第一公開堂(東中洲) 住吉東林寺
- 三、會費 金壹圓 (學生半額)
- 四、申込所 福岡市材木町安國寺夏期講習會事務所
- 五、申込注意 申込期限ハ七月廿五日迄ニ本會申込用紙又ハ郵便はかきニテ
- 六、宿泊所 遠隔ノ聽講者諸氏ニハ輕便宿泊所ヲ設置ス (一日凡ソ五拾錢位)
- 七、附帶事業 會期中夜間適當ノ場所ヲ選ビ公開演說ヲ開ク 東京府下駒澤曹洞宗大學内

主催者 曹洞宗青年會
開催發起者 福岡縣曹洞宗寺院

大正六年六月

贊助員 (位次不順)

縣知事 谷口留五郎	福岡市會議 岩永 左八	福岡縣教育 武谷 水城
九州日報社 大原 義剛	福岡市長 井手佐三郎	福岡師範學 根岸 福彌
中學修養館 白坂 榮彦	農學校長 高橋 正一	商業學校長 太田徳次郎
福岡郵便局 田子四郎治	糸島史談會 木下譜太郎	縣會議員 大神太郎助
内務部長 川越 壯介	福岡裁判所 能勢 萬	福岡日々新聞社長 庄野金十郎
博多毎日新聞社長 三剛 忠雄	九州帝國醫科大學教授 旭 憲吉	同女子師範學校長 永瀬伊一郎
縣立高等女學校長 中村 能道	工業學校長 藤川 勝丸	九州女學校 釜淵 新平
玄洋社長 進藤喜平太	前業議院議 太田 清藏	外數名

支社	支社長	支社員	支社員
支社 東京	中林 勤	工藤 孝	工藤 孝
支社 神奈川	三原 忠	三原 忠	三原 忠
支社 千葉	内田 誠	内田 誠	内田 誠
支社 埼玉	白田 幸	白田 幸	白田 幸
支社 茨城	大原 幸	大原 幸	大原 幸
支社 群馬	谷口 幸	谷口 幸	谷口 幸
支社 栃木	土田 誠	土田 誠	土田 誠
支社 群馬	土田 誠	土田 誠	土田 誠

大五六六六六日

曹氏宗青平會

曹氏宗青平會 曹氏宗青平會

- 一、曹氏宗青平會
- 二、曹氏宗青平會
- 三、曹氏宗青平會
- 四、曹氏宗青平會
- 五、曹氏宗青平會
- 六、曹氏宗青平會

曹氏宗青平會要

大乘菩薩の大綱

菩薩主師の二式面

内美
和善

曹氏宗青平會

全 曹氏宗青平會

曹氏宗青平會

若見
和
如

若見

和

如

不作

不作

不作

不作

曹氏宗第十回曹氏宗青平會

陰陽録

禪虛利中

明月能見佛

曹下慶

神点字

心造案

法(四)

阿南若

同静度(寺)

Pr 2 27

勤息

智 從 用

緣起論
寶相論

のり
宝相

（ 宝相帝 ）

（ 宝相帝 ）
遠轉
宝相帝

世世成心
阿耨多羅
起

在
信
界

卷一
卷二
卷三

阿...
...

(22)

(23)

...

...

...

...

...

...

宿所姓名表

佐賀郡川上村大願寺										佐賀郡川上村大願寺
住友銀行博多支店										住友銀行博多支店
立石島次郎										立石島次郎
池田茂彦										池田茂彦
濱谷秋畝										濱谷秋畝
出雲寺松栢堂										出雲寺松栢堂
振替口座金沢式八										振替口座金沢式八

宿所姓名表

士衣了凡	櫻子の工									士衣了凡
隠修										隠修
立命之庵										立命之庵
一之七ワロク										一之七ワロク
邱康介郎										邱康介郎
通傳丹世										通傳丹世
比呂格										比呂格
大壽寺不感										大壽寺不感
修身以談之										修身以談之
以屏之命										以屏之命

用

日イシワ

雲谷秋忠

孔先生

凡長長

表 名 姓 所 宿

住 所 番 号	姓 名	姓	所	宿	電 話	電 替	142	185	宿		
							117	117		所	
							<hr/>				電 話
							075	067			
姓	名	姓	名								
				姓	名						
						姓	名				
								姓	名		

表 名 姓 所 宿

姓 名	姓	所	宿	電 話	電 替	姓	名				
								姓	名		
										姓	名

第五拾五期

自大正九年七月一日起至全
年十二月卅一日

營業報告書

佐賀縣佐賀市大字道祖元町七拾壹番地

地 所 株 式 會 社

資 本 金

〔銀行部資本 拾五萬圓〕
〔農業部資本 八拾五萬圓〕

資本金	前期末現在高	當期增加高	當期減少高	當期末現在高
拂込高	五萬、〇〇〇、〇〇〇	〇	〇	六萬、〇〇〇、〇〇〇
拂込未済高	四六、〇〇〇、〇〇〇	〇	〇	四六、〇〇〇、〇〇〇
計	壹、〇〇〇、〇〇〇、〇〇〇	〇	〇	壹、〇〇〇、〇〇〇、〇〇〇

株式種類	株式數	拂込	高	拂込未済高	計
普通株式	壹、〇〇〇	壹八、〇〇〇、〇〇〇、〇〇〇	壹六、〇〇〇、〇〇〇、〇〇〇	壹、〇〇〇、〇〇〇、〇〇〇	壹、〇〇〇、〇〇〇、〇〇〇
當期末現在株式ノ種類 (壹株ノ金額百圓)					

無記名式	0	0	0	0	0	0
計	壹、〇〇〇、〇〇〇	買入、〇〇〇、〇〇〇	賣出、〇〇〇、〇〇〇	壹、〇〇〇、〇〇〇	壹、〇〇〇、〇〇〇	壹、〇〇〇、〇〇〇

當期間記名株式ノ移轉

株式種類	壹株ノ拂込高	株數		價	壹株平均代價	其他ノ方法ニ依ル移轉株數
		賣	買			
普通株	壹〇〇〇〇〇	〇	〇			壹五
全新株	五〇〇〇〇	〇	〇			參〇
計	壹五〇〇〇〇	〇	〇			四五

當期末現在ノ株主及其持數別紙ノ如シ

準備金 (銀行部)

準備金ノ種類	前期末現在高	當期増加高	當期減少高	當期末現在高
積立金	貳、七〇〇、〇〇〇	五、四〇〇、〇〇〇	〇	貳、零〇〇、〇〇〇
所有物消却積立金	六、零〇〇、〇〇〇	壹、〇〇〇、〇〇〇	〇	六、零〇〇、〇〇〇
計	壹、九、〇七〇、〇〇〇	壹、四〇〇、〇〇〇	〇	壹、四、四七〇、〇〇〇

大正九年七月三十日午後一時當會社ニ於テ第五拾四期定時株主總會

ヲ開キ大正九年上半期營業報告書、財產目錄、貸借對照表、損益計算書ノ承認及利益配當案ニ付原案ヲ可決シタリ

庶務ノ要件

大正九年七月三十一日第五拾四期營業報告書ヲ當縣廳ヲ經テ大藏大臣ニ進達セリ
 全 年八月三日當會社各新株ニ付拂込ミタル株金額ヲ金五拾圓ト變更シタル件佐賀區裁判所ニ申請登記ヲ了ス
 全 年十月九日鍋島閣叟公五十年祭ニ付臨時休業ヲ爲シ其旨本縣知事ニ届出タリ
 全 年十一月一日明治神宮遷座式日ニ付臨時休業ヲ爲シ其旨本縣知事ニ届出タリ

大正九年七月三十日營業ノ景況

大正九年七月一日ヨリ十二月三十一日ニ至ル當期間ノ營業日數ハ百四拾七日ニシテ銀行部ハ財界ガ依然不安狀態ヲ脱セスシテ引續キ諸物價ノ低落トナリ事業界ハ益ニ一層ノ不振ヲ極メタルヲ以テ一般ニ警戒ノ手ヲ弛メス金利ハ自然昂騰シ金融硬塞ノ狀況亦變化ナク以テ本期ヲ了レリ

本期間諸勘定ノ伸縮ハ前期ニ比シ定期預金四割七分、當座預金參割貳分、割引手形壹割八分、金銀壹割八分ヲ減少シ借入金壹割貳分、貸付金壹割四分、當座貸越拾六割六分ヲ増加セリ金利ハ貸付日歩最高參錢五厘最低貳錢五厘、當座貸越最高參錢五厘、最低貳錢八厘、定期預金最高七分貳厘、最低六分、當座預金最高壹錢八厘、最低壹錢參厘、割引日歩最高參錢五厘、最低參錢ナリ

農業部ハ本期ノ天候適順ノ爲メ米作稀有ノ豊收ニテ小作米取立ハ頗ル好成绩ヲ示シタリシモ米價暴落ノ爲メ代金ニ於テ著シク減額セリ土地賣買ハ順調ニ進歩シ差益金四萬餘圓ヲ計上スルヲ得タリ

預金

(銀行部)

種	前期繰越金	當期預り高	當期拂戻高	當期末現在高	全上口數
當座預金	四八八、四五四四〇	壹、壹五參、八五九八〇	八四八、六六五五〇	七九參、六五七五〇	壹〇六、七七一〇
定期預金	貳〇、〇六五五〇	六四、六〇四六〇	壹六、五七九九〇	八九、〇八六六〇	參七
計	六八九、五二〇九〇	壹、貳零八、四六四四〇	壹、〇六五、貳參八五〇	八八八、七四〇七〇	壹四四

諸貸金

(銀行部)

種	前期繰越高	當期貸出高	當期返済高	當期消却高	當期末現在高	全上口數
證書貸付	七六參、四六〇七四	壹、壹參、八〇參參〇	五、壹六、〇〇〇	〇	九〇〇、壹參、〇四四	壹六〇
當座預金貸越	壹〇〇、六六〇壹六〇	六五〇、八九五五〇	壹六七、八七五六〇	〇	五四參、六五〇四四	參
計	八六四、〇九〇八四	七壹參、六九六八六〇	壹七參、〇〇壹六〇	〇	壹、四四參、六六四四四	壹六參

當期末現在諸貸金擔保別

種	類	評	價	額	當期末現在貸出高
				六六八	

種 類	當 期		所 額	他 類	所 額
	枚 數	金 額			
土 地 建 物		壹〇四、六八六〇〇〇			五七、六八七參九〇
株 券		五四五、五六參五〇〇			四九四、六〇四壹六〇
信 用		八九壹、四九四八八四			八九壹、四九四八八四
計		壹、五四壹、七四四參八四			壹、四四參、七八六四參四
割 引 手 形 (銀行部)					
前期繰越高					
當期末現在預ケ金内譯					
當期繰引高					
當期決濟高					
當期銷却高					
當期末現在高					
前期繰越高	八、六六六五九〇				
當期繰引高		七、八四五〇〇〇			
當期決濟高					
當期銷却高					
當期末現在高					
當期末現在割引手形擔保別					
株 券		壹壹七、七五〇〇〇〇			九四、〇參壹六五〇
信 用		貳九〇、六八六五四〇			貳九〇、六八六五四〇
計		四〇八、四參六五四〇			參八四、七壹八壹九〇
當期末現在割引手形種類別					

種 類	當 期		所 額	他 類	所 額
	枚 數	金 額			
約 束 手 形	貳九	壹壹四、六五〇〇〇〇			
爲 替 手 形	壹七	貳七〇、〇六八壹九〇			
預 け 金 (銀行部)					
前期繰越高					
當期末現在預ケ金内譯					
當期預ケ入高					
當期引出高					
當期銷却高					
當期末現在高					
前期繰越高	壹、〇〇〇〇〇〇				
當期預ケ入高		四、八五八〇〇〇			
當期引出高		六、〇四五〇七〇			
當期銷却高					
當期末現在高					
借 入 金 (銀行部)					
種 類	當期末	擔 保	種 類	擔 保	種 類
當座預ケ金	現在高	不動産	有價証券	債 券	動 産
	壹九、八參〇五四〇	〇	〇	〇	〇
借 入 金	前期繰越高	當期借用高	當期返済高	當期末現在高	全上口數
	參〇〇、七〇〇〇〇〇	九六貳、五四〇〇〇〇	八壹五、貳〇貳貳〇〇	四四八、〇參七八〇〇	參七

當座預金借越		假受金		假拂金		有價證券		諸公債証券	
前期繰越高	當期借越高	前期繰越高	當期假受高	前期繰越高	當期假拂高	前期繰越高	當期增加高	前期繰越高	諸公債証券
壹、〇、五、〇、〇、〇、〇	壹、八、七、五、八、〇、〇	壹、〇、〇、〇、〇、〇、〇	壹、七、〇、八、八、七、〇	壹、四、七、〇、〇、〇、〇	壹、六、〇、〇、〇、〇、〇	九、壹、七、五、〇、〇	九、〇、〇、〇、〇、〇、〇	九、壹、七、五、〇、〇	九、壹、七、五、〇、〇
當期末現在高	當期末現在高	當期末現在高	當期末現在高	當期末現在高	當期末現在高	當期減少高	當期價格銷却高	當期減少高	諸公債証券
壹、四、〇、〇、〇、〇、〇	壹、五、〇、〇、〇、〇、〇	壹、六、〇、〇、〇、〇、〇	八、七、〇、〇、〇、〇、〇	壹、〇、〇、〇、〇、〇、〇	壹、八、〇、〇、〇、〇、〇	八、五、〇、〇、〇、〇、〇	〇	八、五、〇、〇、〇、〇、〇	〇
全上口數	全上口數	全上口數	全上口數	全上口數	全上口數	全上口數	全上口數	全上口數	全上口數
壹、〇、〇、〇、〇、〇、〇	壹、四、〇、〇、〇、〇、〇	壹、六、〇、〇、〇、〇、〇	八、七、〇、〇、〇、〇、〇	壹、〇、〇、〇、〇、〇、〇	壹、八、〇、〇、〇、〇、〇	八、五、〇、〇、〇、〇、〇	〇	八、五、〇、〇、〇、〇、〇	九、八、五、七、五、〇、〇

當期末現在有價証券種類別		帝國五分利証券		國庫証券		佐賀セメント株式會社株式		佐賀軌道株式會社株式		深川製磁株式會社株式		大川鐵道株式會社株式		海外興業株式會社株式		九州電燈鐵道株式會社株式		ラサ島嶼礦株式會社株式		株式會社 佐賀縣農工銀行株式	
株數	券面額	株數	券面額	株數	券面額	株數	券面額	株數	券面額	株數	券面額	株數	券面額	株數	券面額	株數	券面額	株數	券面額	株數	券面額
五、七、六、〇、〇、〇、〇	四、七、〇、〇、〇、〇、〇	壹、〇、〇、〇、〇、〇、〇	壹、〇、〇、〇、〇、〇、〇	壹、五、八、〇、〇、〇、〇	七、五、〇、〇、〇、〇、〇	四、八、〇、〇、〇、〇、〇	七、五、〇、〇、〇、〇、〇	四、八、〇、〇、〇、〇、〇	七、五、〇、〇、〇、〇、〇	四、八、〇、〇、〇、〇、〇	七、五、〇、〇、〇、〇、〇	四、八、〇、〇、〇、〇、〇	七、五、〇、〇、〇、〇、〇	四、八、〇、〇、〇、〇、〇	七、五、〇、〇、〇、〇、〇	四、八、〇、〇、〇、〇、〇	七、五、〇、〇、〇、〇、〇	四、八、〇、〇、〇、〇、〇	七、五、〇、〇、〇、〇、〇	四、八、〇、〇、〇、〇、〇	七、五、〇、〇、〇、〇、〇
價格	全上單價	價格	全上單價	價格	全上單價	價格	全上單價	價格	全上單價	價格	全上單價	價格	全上單價	價格	全上單價	價格	全上單價	價格	全上單價	價格	全上單價
〇、八、〇、〇、〇、〇、〇	八、五、七、〇、〇、〇、〇、〇	六、七、五、〇、〇、〇、〇	四、八、〇、〇、〇、〇、〇、〇	四、七、六、〇、〇、〇、〇	六、七、五、〇、〇、〇、〇	四、七、〇、〇、〇、〇、〇	六、七、五、〇、〇、〇、〇	四、七、〇、〇、〇、〇、〇	六、七、五、〇、〇、〇、〇	四、七、〇、〇、〇、〇、〇	六、七、五、〇、〇、〇、〇	四、七、〇、〇、〇、〇、〇	六、七、五、〇、〇、〇、〇	四、七、〇、〇、〇、〇、〇	六、七、五、〇、〇、〇、〇	四、七、〇、〇、〇、〇、〇	六、七、五、〇、〇、〇、〇	四、七、〇、〇、〇、〇、〇	六、七、五、〇、〇、〇、〇	四、七、〇、〇、〇、〇、〇	六、七、五、〇、〇、〇、〇

前期繰越高	当期増加高	当期減少高	当期價格銷却高	当期末現在高
四、八九六壹八六	〇	〇	〇	四、八九六壹八六
營業用、土地、建物、什器 (銀行部)				
肥筑軌道株式會社株式	五〇	貳、五〇〇〇〇〇	壹、六〇五〇〇〇	壹、〇〇〇〇〇
九州板紙株式會社株式	六	參、〇〇〇〇〇	參、〇〇〇〇〇	五、〇〇〇〇〇
唐津築港株式會社株式	參〇〇	壹五、〇〇〇〇〇	參、七五〇〇〇	壹、〇〇〇〇〇
共同精米株式會社株式	壹〇	七、五〇〇〇〇	貳、六〇五〇〇	壹、五〇〇〇〇
九州麻絲紡績株式會社株式	五〇	貳、五〇〇〇〇	壹、貳五〇〇〇	七五〇〇〇
深川汽船株式會社株式	壹七、九壹〇	八九五、五〇〇〇〇	四四七、七五〇〇〇	壹七、壹〇〇〇〇
九州土地建物株式會社株式	壹〇〇	五、〇〇〇〇〇	五、〇〇〇〇〇	五〇〇〇〇
全會社新株式	貳〇〇	壹〇、〇〇〇〇〇	貳、五〇〇〇〇	壹五、〇〇〇〇〇
南島燒酎株式會社株式	壹、壹五八	五七、九〇〇〇〇	貳參、壹六〇〇〇	壹壹、五八〇〇〇
計	貳、四四貳	壹、四壹貳、〇〇〇〇〇	九〇貳、貳五五〇〇〇	五八〇、壹九七五〇〇

種類	數量	價格	當期末現在高內譯
土地	坪數貳百貳拾壹坪貳合壹勺	貳五四〇〇〇	
家屋	貳棟 (八拾貳坪九合)	貳、六五參〇〇〇	
倉庫	壹庫 (拾坪)	五〇〇〇〇〇	
什器	金庫外百四拾壹点	壹、四八九壹八六	
現金出勘 定 (銀行一部)			
前期繰越高	当期入金高	当期出金高	当期末現在高
壹五、〇五參參貳〇	參、七四五、四〇〇	貳八八、參、七四貳、參六四、七六八	壹八、〇八八、八四〇
當期末現在高內譯			
本店	幣	銀行券	切手手形
本店	八八八四〇	壹八、〇〇〇〇〇	〇
			合計
			壹八、〇八八、八四〇

損益		(銀行部)	
店名	当期總益金	当期總損金	当期純益金
本店	壹參壹、壹九參六七〇	八四、八八〇五貳〇	四六、參壹參壹五〇
前期繰越金	七、七九壹〇〇〇	〇	七、七九壹〇〇〇
合計	壹參八、九八四六七〇	八四、八八〇五貳〇	五四、壹〇四壹五〇

右之通相違無之候也

大正九年十二月三十一日

地所株式會社

- 專務取締役 深川喜次郎
- 副專務取締役 深川米一郎

常務取締役	石丸勝一	四四八、〇參八〇〇
取締役	深川忠吉	八、八八六〇〇
取締役	深川勝	六、一〇〇〇〇
取締役	深川伍	一、〇〇〇〇〇

當會社ノ帳簿証憑書及財産ヲ精査シ前記ノ通相違無之ト確認候也

大正十年一月廿一日

- 監査役 大島重藏
- 監査役 深川谷助

大正十年一月廿一日

第五拾五期末大正九年十二月三十一日現在貸借對照表

佐賀縣佐賀市大字道祖元町七拾壹番地

地 所 株 式 會 社
銀 行 部

資 產		負 債	
金 額	資 本	金 額	積 立
拂込未済株金	資 本 金	壹五〇、〇〇〇	積 立 金
証 書 貸 付		七八、壹七〇	當 座 預 金
當座預金貸越		七六、參〇〇	所 有 物 消 却 積 立 金
割 引 手 形		七九參、六五壹	當 座 預 金
預 け 金		八九、〇八八	定 期 預 金
諸 公 債 証 書		四四八、〇參七	借 入 金
諸 株 券		壹貳六、五九〇	假 受 金
假 拂 金		壹六、四壹貳	當 座 預 金 借 越
		六〇	

右之通相違無之候也

大正九年十二月三十一日

地 所 株 式 會 社

專務取締役 深川喜次郎

副專務取締役 深川米一郎

營 業 用 土 地、建 物、什 器	農 業 部 預 金	合 計
四、八九六壹八六	六七五、九六七九參〇	貳、五〇八、參貳貳六九〇
金 銀 有 高	當 期 純 益 金	
壹八、〇八八四〇	五 四、壹〇四壹五〇	
合 計	前 期 繰 越	
貳、五〇八、參貳貳六九〇	七 七、九 壹、〇〇〇	
	內	
	合 計	
	貳、五〇八、參貳貳六九〇	

當會社ノ帳簿証憑書及財産ヲ精査シ前記ノ通相違無之ト確認候也

大正十年一月廿一日

常務取締役	石丸勝一
取締役	深川忠吉
取締役	深川勝一
取締役	深川伍一
監査役	大島重藏
監査役	深川谷助

第五拾五期 自大正九年七月二日 至全 年十二月卅一日 損益計算書

地 所 株 式 會 社
銀 行 部

利 益	金 額	損 失	金 額
諸 利 息	四五、九五〇六七〇	仕 拂 利 息	七五、七七八九五〇
割 引 料	貳壹、壹六八七七〇	諸 入 費 稅	參、〇六八貳九〇
株 式 配 當 金	六貳、參貳四貳參〇	給 料	壹、八七壹〇七〇
公 債 利 子	貳五〇〇〇〇	旅 費	七壹四四六〇
株 式 賣 買 益	壹、五〇〇〇〇	雜 費	壹、參六七七五〇
前 期 繰 越 金	七、七九壹〇〇〇	株 式 時 價 換 算 損	貳、〇八〇〇〇
合 計	壹參八、九八四六七〇	當 期 純 益 金	五四、壹〇四壹五〇
		合 計	壹參八、九八四六七〇

農業部

地所

前期繰越高 貳千八百七拾貳町九反五畝拾九步八勺
當期買入高 六畝拾九步

全 賣却高 拾貳町貳畝貳拾貳步

差引現在高 貳千八百六拾町九反九畝拾六步八勺

代價 六拾萬八千八百貳拾八圓九拾八錢八厘

建物

前期繰越高 貳拾參棟

現在 高 貳拾參棟

代價 壹萬六千六百七拾七圓四拾九錢參厘

米 五圓 穀

前期繰越高 百五拾八石七斗四升四合
當期受入高 貳千七百拾石四斗
全 賣却高 千貳百六拾四石參斗四升四合
差引現在高 千六百四石八斗

代價 四萬百貳拾圓

但壹石ニ付貳拾五圓替(壹俵四斗入拾圓ノ割)

銀行部 勘定

現在預ヶ高 六拾七萬五千九百六拾七圓九拾參錢

但期末現在銀行部へ預ヶ入高

肥料 勘定

現在高 千貳百四圓七拾壹錢壹厘

但期末現在賣掛代金參拾貳口分

假拂金 勘定

現在高 八萬七千八百五拾壹圓九錢

但種子島出張所資金外未決算勘定貳拾貳口分

假受金勘定

現在高 五拾貳萬八千七百五圓八拾貳錢壹厘

但土地賣却代金外未決算勘定貳拾參口分

米券倉庫勘定

現在高 參萬貳千八百六拾參圓五錢貳厘

但期末現在預り高

地所株式會社
農業部

第五拾五期末大正九年十二月三十一日現在貸借對照表

資 產		負 債	
項目	金額	項目	金額
拂込未済株金	參〇五、〇〇〇	資本金	八五〇、〇〇〇
地 所	六〇八、八貳八	積 立 金	貳四六、八參〇
建 物	壹六、六七七	社員退職扶助基金	貳〇、〇〇〇
米 穀	四〇、壹貳〇	假 受 金	五貳八、七〇五
肥料 勘定	壹、貳〇四	米券倉庫預金	參貳、八六參
米券倉庫資金	四〇、〇〇〇	當期純益金	壹〇〇、貳九五
銀行部預ヶ金	六七五、九六七	前期繰越	參五、五四壹
營業用什器	七七〇	內	七四四
假 拂 金	八七、八五壹		〇九〇

金銀有高		計	
壹、七七八、六九四七、七	貳、七四貳〇、五	合	計
壹、七七八、六九四七、七	壹、七七八、六九四七、七	合	計

前正益五課末大五武平十二日三十一日與亦覺計提照表
 地所農株業會部

第五拾五期 自大正九年七月二日 至全 年十二月卅一日 損益計算書

地所農株業會部

利	益	金	額	損	失	金	額
小作米代金	六八、六七五〇九〇	仕拂	木利息	貳七七、壹七〇			
貸家賃	貳壹五、貳〇〇	地立	租	參九、貳六四〇			
米穀賣買益	四、參九九、貳六〇	縣	立	稅	四、五七四、貳七〇		
土地賣買益	四〇、七七壹、壹貳〇	村	立	稅	五、五八八、五四〇		
收入利息	壹參、八貳壹、參參〇	諸	立	稅	九、貳〇六、七〇〇		
雜益	壹五、六〇〇	火災	保險料	壹四、八壹六〇			
前期繰越	參五、五四壹、七四四	給	立	料	壹〇、六〇貳〇〇		
		營務	繕	費	參八、壹貳五、五五〇		

雜費	八、貳〇六參六〇
小作米取立給	六、九四八七貳〇
小作米賞與	五、九壹八貳〇〇
小作米取立諸費	七、四四七〇〇〇
諸損	參、五四八參壹〇
當期純益金	壹〇〇、貳九五八五四
合計	壹六參、五七九七四四

第五拾五期末大正九年十二月三十一日現在貸借對照表

佐賀縣佐賀市大字道祖元町七拾壹番地

地 所 株 式 會 社

資 產	金 額	負 債	金 額
拂込未済株金	參六〇、〇〇〇〇〇	資 本	壹、〇〇〇、〇〇〇〇〇
証書貸付金	九〇〇、壹參六〇貳四	積 立 金	參貳五、〇〇〇〇〇
當座預金貸越	五四參、六五〇四壹〇	所有物消却積立金	七六、參〇〇〇〇〇
割引手形	參八四、七壹八壹九〇	社員退職扶助基金	貳〇、〇〇〇〇〇〇
預金	壹九、八參〇五四〇	當 座 預 金	七九參、六五壹七五〇
諸公債証書	九、八五七五〇〇	定 期 預 金	八九、〇八八六貳〇
諸 株 券	五七〇、參四〇〇〇	借 入 金	四四八、〇參七八〇〇
營業、土地、建物、什器	五、六六六四九六	假 受 金	六五五、貳九五九〇壹
假 拂 金	八九、六五六〇九〇	米券倉庫預金	參貳、八六參〇五貳

地所	六〇八、八八八	當座預金借越	壹六、四壹貳參六〇
建物	壹六、六七七四九參	當期純益金	壹五四、四〇〇〇〇四
米穀	四〇、壹貳〇〇〇	前期繰越 内	
肥料勘定	壹、貳〇四七壹壹	前期繰越 四參、參參貳、七四四	
米券倉庫資金	四〇、〇〇〇〇〇		
金銀有高	貳〇、參六參〇四五		
合計	參、六壹壹、〇四九四八七	合計	參、六壹壹、〇四九四八七

右之通相違無之候也

大正九年十二月三十一日

地所株式會社

專務取締役 深川喜次郎

大正九年十二月三十一日

副專務取締役	深川米一郎
常務取締役	石丸勝一
取締役	深川忠吉
取締役	深川勝一
取締役	深川伍一

當會社ノ帳簿証憑書及財産ヲ精査シ前記ノ通相違無之ト確認候也

大正十年一月廿一日

雜費	壹五六〇〇〇	雜費	九、五七四壹壹〇
前期繰越金	四參、參參貳七四四	小作米取立諸費	七、四四七〇〇〇
		小作米取立給	六、九四八七貳〇
		小作米賞與	五、九壹八貳〇〇
		株式時價換算損	貳、〇八〇〇〇〇
		諸損	參、五四八參壹〇
		當期純益金	壹五四、四〇〇〇四
合計	參〇貳、五六四四壹四	合計	參〇貳、五六四四壹四

右之通相違無之候也

大正九年十二月三十一日

地所株式會社

專務取締役 深川喜次郎

第五拾五期

副專務取締役 深川米一郎

常務取締役 石丸勝一

取締役 深川忠吉

取締役 深川勝一

取締役 深川伍一

當會社ノ帳簿証憑書及財産ヲ精査シ前記ノ通相違無之ト確認候也

大正十年一月廿一日

大正十一年一月廿一日

監查役 大島重藏

監查役 深川谷助

深川 忠吉

深川 忠吉

深川 忠吉

深川 忠吉

深川 忠吉

深川 忠吉

深川 忠吉

深川 忠吉

深川 忠吉

第五拾五期 自大正九年七月一日至全 準備金及利益ノ配當ニ關スル書面

佐賀縣佐賀市大字道祖元町七拾壹番地

地 所 株 式 會 社

當 期 純 益 金

一金拾五萬四千四百圓四厘

之ヲ處分スルコト左ノ如シ

積立金參萬圓也

所有物消却積立金壹萬圓也

社員退職扶助基金參千圓也

役員賞與金七千圓也

配當金四萬八千圓也 〔普通年壹割 舊株壹株ニ付金七圓五拾錢〕

後期繰越金五萬六千四百圓四厘

以 上

右之通候也

大正十年一月廿九日

地 所 株 式 會 社

資本金四萬八千圓
專務取締役 深川喜次郎

副專務取締役 深川米一郎

常務取締役 石丸勝一

取締役 深川友會 吉

取締役 深川三關 勝 書面

取締役 深川伍一
監查役 大島重藏
監查役 深川谷助

大正十年一月九日

地所株式會社

代表取締役

深川 宗太郎

取締役

深川 宗一郎

取締役

新川 谷村

取締役

木島 重雄

取締役

栗田 一

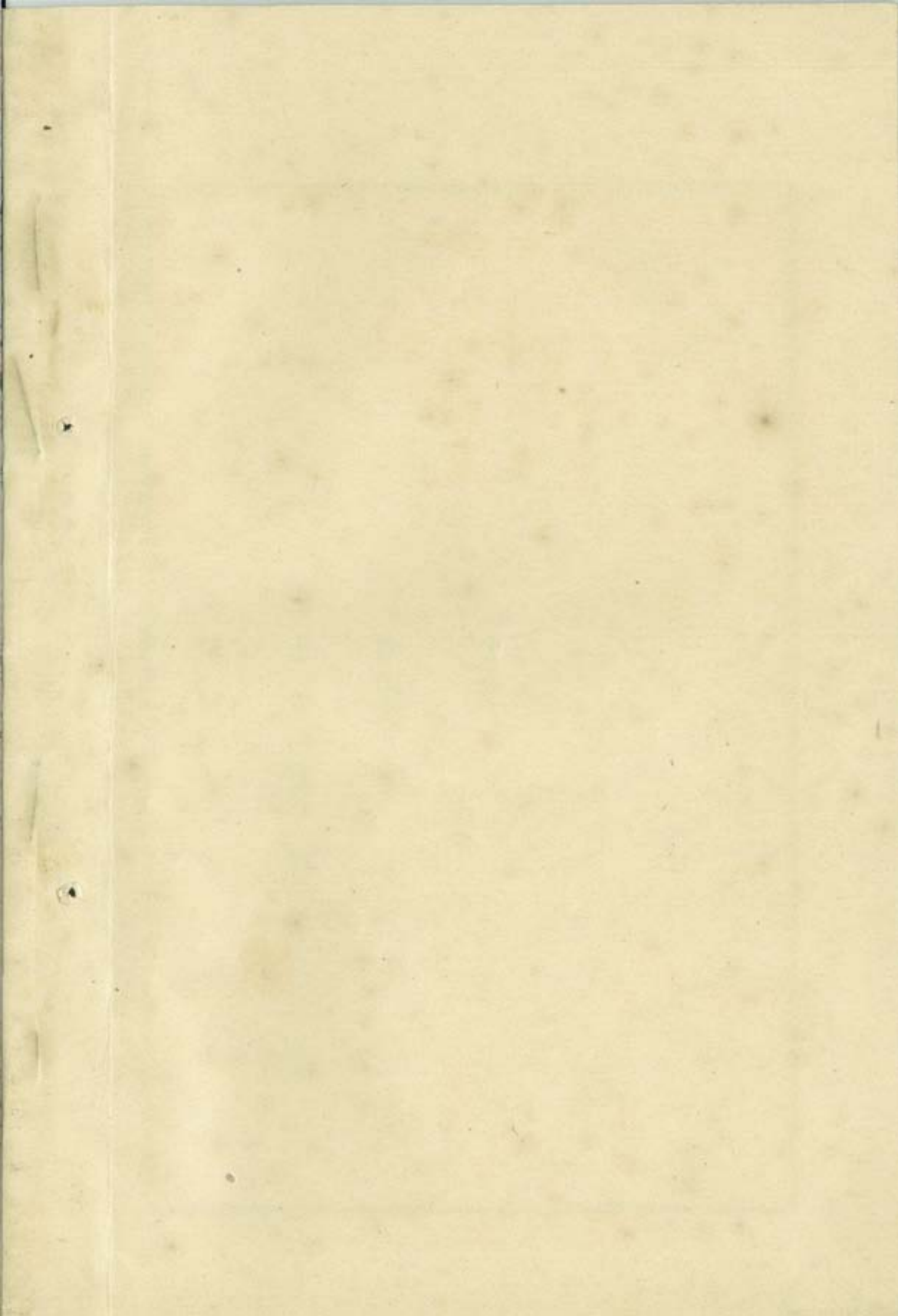

第五拾四期

自大正九年一月一日
至全 年六月三十日

營業報告書



佐賀縣佐賀市大字道祖元町七拾壹番地

地 所 株 式 會 社

第五拾四期 營業報告書

自大正九年一月一日
至全 年六月卅日

佐賀縣佐賀市大字道祖元町七拾壹番地
地 所 株 式 會 社

資 本 金

〔銀行部資本拾五萬圓〕
〔農業部資本八拾五萬圓〕

資本金	前期末現在高	當期增加高	當期減少高	當期末現在高
拂込高	四六八,〇〇〇,〇〇〇	貳,〇〇〇,〇〇〇	〇	五〇〇,〇〇〇,〇〇〇
拂込未済高	四六八,〇〇〇,〇〇〇	〇	〇	四六八,〇〇〇,〇〇〇
計	九三六,〇〇〇,〇〇〇	貳,〇〇〇,〇〇〇	〇	九三六,〇〇〇,〇〇〇

當期末現在株式ノ種類 (壹株ノ金百額圓)

株式種類	株式數	株百圓拂込ノ分	株百圓未済ノ分	計
普通株式	壹〇,〇〇〇,〇〇〇	貳六八,〇〇〇,〇〇〇	四六八,〇〇〇,〇〇〇	九三六,〇〇〇,〇〇〇
株式種類	株 式 數	株 百 圓 拂 込 ノ 分	株 百 圓 未 済 ノ 分	計

當期間記名株式ノ移轉

株式種類	株數	價		其他ノ方法ニ依ル移轉株數
		賣	買	
株式種類	一株ノ拂込高		一株平均代價	
普通株	壹〇〇〇〇〇			
全新株	參五〇〇〇			
計	壹參五〇〇〇			
當期末現在ノ株主及其持數別紙ノ如シ				
準備金 (銀行部)				
準備金ノ種類	前期末現在高	當期增加高	當期減少高	當期末現在高
積立金	六九、壹七〇、〇〇〇	參、六〇〇、〇〇〇	〇	七二、七七〇、〇〇〇
所有物消却積立金	六、〇〇〇、〇〇〇	五、〇〇〇、〇〇〇	〇	一、〇〇〇、〇〇〇
計	七五、一七〇、〇〇〇	八、六〇〇、〇〇〇	〇	八三、七七〇、〇〇〇

株主總會

大正九年一月二十日當會社ニ於テ第五拾參期定時株主總會ヲ開キ監査役ノ調査ヲ經タル營業報告書、財産目錄、貸借對照表、損益計算書ノ承認及利益分配案ヲ決議シ引續キ臨時株主總會ヲ開キ監査役任期満了ニ付改選ヲ行ヒタルトコロ大島重藏深川谷助ノ兩氏再選就任セリ

庶務ノ要件

大正九年一月二十日第五拾參期營業報告書ヲ當縣廳ヲ經テ大藏大臣ニ進達ス
 全年全月二十一日監査役改選ニ依ル變更登記ヲ佐賀區裁判所ニ申請シ即日之ヲ了ス
 全年二月五日本月一日各新株ニ付拂込ミタル株金額ヲ參拾五圓ト變更ノ件佐賀區裁判所ニ申請シ登記ヲ了ス
 全年四月三十日招魂祭當日ニ付臨時休業ヲ爲シ其旨本縣知事ニ届出

營業ノ景況

大正九年一月一日ヨリ六月三十日ニ至ル當期間ノ營業日數ハ百五拾日ニシテ銀行部ハ客年末來ノ金融緊縮ニテ依然警戒ノ態度ヲ持續シ三月中旬以來ノ財界ハ一大混乱ノ狀態ヲ示現シ金利日ニ昂騰シテ金融益々逼迫シ期末決算期ハ一般ニ危惧セラレタルガ物價ノ小康狀態ニ幾分安定ノ觀ヲ呈シ以テ本期ヲ終レリ

本期間諸勘定ノ伸縮ハ前期ニ比シ定期預金ニ五割五分、當座預金ニ三割六分、借入金ニ九分、貸付金ニ二割二分、當座貸越ニ三割六分、割引手形ニ三割四分、金銀ニ三割一分何レモ増加セリ金利ハ貸付日歩最高參錢五厘、最低貳錢五厘、當座貸越最高參錢五厘、最低貳錢五厘、定期預金最高年六分八厘、最低六分、當座預金最高壹錢八厘、最低壹錢參厘、割引日歩最高參錢五厘、最低參錢ナリ

農業部ハ本期ノ始メ土地熱物與地價暴騰セシヲ以テ所有地ノ一部ヲ賣却シ其差益金拾壹萬余圓ヲ得又引續キ米價昂騰ノ爲メ米穀賣買ニ

金參萬九千余圓ノ差益ヲ計上スルヲ得タリ

預リ金 (銀行部)

種 類	前期繰越金	當期預リ高	當期拂戻高	當期末現在高	全 上 口 數
當 座 預 金	四六四、〇九八〇	壹、六〇八、〇八八〇	壹、五八參、八參七五〇	四八八、四四四〇	九〇
定 期 預 金	四七壹、四七五八〇	四八、壹參六五六〇	參、八、五五〇〇	〇	五九
計	九三五、五六七〇	壹、六五六、〇六八七〇	參、九〇〇、參八七七九〇	六八九、五參六五九〇	壹五壹

諸 貸 金 (銀行部)

種 類	前期繰越高	當期貸出高	當期返済高	當期銷却高	當期末現在高	全 上 口 數
証 書 貸 付	七、八九六、七四〇	壹、七、七五九〇	五七、〇參、〇五〇	〇	七六參、四六〇七四〇	壹四八
當座預金貸越	壹〇、〇七六六〇	貳〇、五、〇七七〇	壹、八、參四七七〇	〇	壹〇〇、〇六〇、〇六〇	參
計	七、九〇六、八一〇	壹、二、三、八三六〇	五八、八、三九八七〇	〇	八六四、五二〇、七四〇	壹五壹

當期末現在諸貸金擔保別

種 類	評 價	種 類	評 價	割 引 手 形									
				前期繰越高	当期割引高	当期決済高	当期銷却高						
土地建物	壹〇六、壹貳壹〇〇〇	計	壹、〇四〇、壹六四七六四	前期繰越高	〇	当期割引高	〇	当期決済高	〇	当期銷却高	〇	当期末現在貸出高	五八、七六壹〇壹〇
株 券	貳四四、壹壹壹〇〇〇	計	六八九、九參貳七六四	前期繰越高	參八、參六〇〇〇	当期割引高	五四貳、七四六五〇	当期決済高	四九、四壹〇七	当期銷却高	〇	当期末現在貸出高	參參五、參九七壹〇〇
信 用	六八九、九參貳七六四	計	〇	前期繰越高	〇	当期割引高	〇	当期決済高	〇	当期銷却高	〇	当期末現在貸出高	六八九、九參貳七六四
計	八八四、〇九〇八七四	計	參九壹、壹壹七四四〇	前期繰越高	〇	当期割引高	〇	当期決済高	〇	当期銷却高	〇	当期末現在貸出高	八八四、〇九〇八七四
種 類 <td>評 價</td> <td>種 類 <td>評 價</td> <td>前期繰越高</td> <td>当期割引高</td> <td>当期決済高</td> <td>当期銷却高</td> <td>当期末現在高</td> <td>当期末現在高</td> <td>当期末現在高</td> <td>当期末現在高</td> <td>当期末現在高</td> <td>当期末現在高</td> </td>	評 價	種 類 <td>評 價</td> <td>前期繰越高</td> <td>当期割引高</td> <td>当期決済高</td> <td>当期銷却高</td> <td>当期末現在高</td> <td>当期末現在高</td> <td>当期末現在高</td> <td>当期末現在高</td> <td>当期末現在高</td> <td>当期末現在高</td>	評 價	前期繰越高	当期割引高	当期決済高	当期銷却高	当期末現在高	当期末現在高	当期末現在高	当期末現在高	当期末現在高	当期末現在高
株 券	壹〇壹、四八貳五〇〇	計	九貳、〇〇壹六五〇	前期繰越高	〇	当期割引高	〇	当期決済高	〇	当期銷却高	〇	当期末現在高	九貳、〇〇壹六五〇
信 用	貳八九、六參四九四〇	計	貳八九、六參四九四〇	前期繰越高	〇	当期割引高	〇	当期決済高	〇	当期銷却高	〇	当期末現在高	貳八九、六參四九四〇
計	參九壹、壹壹七四四〇	計	參九壹、壹壹七四四〇	前期繰越高	〇	当期割引高	〇	当期決済高	〇	当期銷却高	〇	当期末現在高	參九壹、壹壹七四四〇

当期末現在割引手形種類別

種 類	枚 數	當 期	所 額	種 類	枚 數	他 所	種 類	保 証	種 類	借 用 金				
										前期繰越高	当期借用高	当期返済高	当期末現在高	
約束手形	貳〇	九壹、七八〇〇〇〇	〇	計	〇	〇	計	〇	計	〇	計	〇	計	〇
爲替手形	貳九	貳八九、八五六五九〇	〇	計	〇	〇	計	〇	計	〇	計	〇	計	〇
種 類 <td>枚 數 <td>當 期 <td>所 額 <td>種 類 <td>枚 數 <td>他 所 <td>種 類 <td>保 証 <td>種 類 <td>前期繰越高</td> <td>当期借用高</td> <td>当期返済高</td> <td>当期末現在高</td> <td>当期末現在高</td> </td></td></td></td></td></td></td></td></td>	枚 數 <td>當 期 <td>所 額 <td>種 類 <td>枚 數 <td>他 所 <td>種 類 <td>保 証 <td>種 類 <td>前期繰越高</td> <td>当期借用高</td> <td>当期返済高</td> <td>当期末現在高</td> <td>当期末現在高</td> </td></td></td></td></td></td></td></td>	當 期 <td>所 額 <td>種 類 <td>枚 數 <td>他 所 <td>種 類 <td>保 証 <td>種 類 <td>前期繰越高</td> <td>当期借用高</td> <td>当期返済高</td> <td>当期末現在高</td> <td>当期末現在高</td> </td></td></td></td></td></td></td>	所 額 <td>種 類 <td>枚 數 <td>他 所 <td>種 類 <td>保 証 <td>種 類 <td>前期繰越高</td> <td>当期借用高</td> <td>当期返済高</td> <td>当期末現在高</td> <td>当期末現在高</td> </td></td></td></td></td></td>	種 類 <td>枚 數 <td>他 所 <td>種 類 <td>保 証 <td>種 類 <td>前期繰越高</td> <td>当期借用高</td> <td>当期返済高</td> <td>当期末現在高</td> <td>当期末現在高</td> </td></td></td></td></td>	枚 數 <td>他 所 <td>種 類 <td>保 証 <td>種 類 <td>前期繰越高</td> <td>当期借用高</td> <td>当期返済高</td> <td>当期末現在高</td> <td>当期末現在高</td> </td></td></td></td>	他 所 <td>種 類 <td>保 証 <td>種 類 <td>前期繰越高</td> <td>当期借用高</td> <td>当期返済高</td> <td>当期末現在高</td> <td>当期末現在高</td> </td></td></td>	種 類 <td>保 証 <td>種 類 <td>前期繰越高</td> <td>当期借用高</td> <td>当期返済高</td> <td>当期末現在高</td> <td>当期末現在高</td> </td></td>	保 証 <td>種 類 <td>前期繰越高</td> <td>当期借用高</td> <td>当期返済高</td> <td>当期末現在高</td> <td>当期末現在高</td> </td>	種 類 <td>前期繰越高</td> <td>当期借用高</td> <td>当期返済高</td> <td>当期末現在高</td> <td>当期末現在高</td>	前期繰越高	当期借用高	当期返済高	当期末現在高	当期末現在高
預 け 金	預 け 金	前期繰越高	当期預け入高	当期引出高	当期銷却高	当期末現在高	計	計	計	〇	〇	〇	〇	〇
計	計	計	計	計	計	計	計	計	計	〇	〇	〇	〇	〇

預 け 金 (銀行部)

借 用 金 (銀行部)

借入金	八四、八〇〇〇〇	七九、七〇〇〇〇	七五、八〇〇〇〇	七〇、七〇〇〇〇	七
當座預金借越					
前期繰越高	〇	當期借越高	當期返済高	當期末現在高	全上口數
	〇	當五〇、〇五〇〇〇	當七、〇五〇〇〇	當七、〇五〇〇〇	當
假受金					
前期繰越高	八、〇五〇〇〇	當期假受高	當期拂渡高	當期末現在高	全上口數
	八、〇五〇〇〇	當四、八九〇〇〇	當四、九八五〇〇	當八〇、〇五〇〇〇	五
假拂金					
前期繰越高	〇	當期假拂高	當期返入高	當期末現在高	全上口數
	〇	當六、〇五〇〇〇	當六、七五〇〇〇	當四、七五〇〇〇	當
有價證券					
前期繰越高		當期增加高	當期減少高	當期價格銷却高	當期末現在高
種別	前期繰越高	當期增加高	當期減少高	當期價格銷却高	當期末現在高

諸公債証書	九、八〇〇〇〇	七、〇五〇〇〇	〇	九、〇五〇〇〇	九、〇五〇〇〇	九、〇五〇〇〇	九、〇五〇〇〇	九、〇五〇〇〇
諸株券	四九八、〇四〇〇〇	當四九、四四〇〇〇	五、〇五〇〇〇	當九、六〇〇〇〇	當九、六〇〇〇〇	當九、六〇〇〇〇	當九、六〇〇〇〇	當九、六〇〇〇〇
計	五〇八、〇四〇〇〇	當四六、〇四〇〇〇	五、〇五〇〇〇	當四、〇五〇〇〇	當四、〇五〇〇〇	當四、〇五〇〇〇	當四、〇五〇〇〇	當四、〇五〇〇〇
當期末現在有價証券種類別								
種別	種類	枚數	券面額	拂込額	價格	全上單價		
臨時國庫證券	證券	〇	〇	〇	〇	〇	〇	〇
國庫證券	證券	〇	〇	〇	〇	〇	〇	〇
佐賀セメント株式會社株式	證券	五、五〇〇	七九、〇五〇〇〇	七九、〇五〇〇〇	四七、六〇〇〇〇	參、〇〇〇		
佐賀軌道株式會社株式	證券	四八	四、〇〇〇〇〇	四、〇〇〇〇〇	當四、〇〇〇〇〇	當五、〇〇〇		
深川製磁株式會社株式	證券	五〇	五、〇〇〇〇〇	五、〇〇〇〇〇	六、〇〇〇〇〇	當五、〇〇〇		
大川鐵道株式會社株式	證券	〇	〇	〇	〇	〇		
海外興業株式會社株式	證券	五〇	五、〇〇〇〇〇	五、〇〇〇〇〇	六、〇〇〇〇〇	當五、〇〇〇		
九州電燈鐵道株式會社株式	證券	九〇	四六、〇〇〇〇〇	四六、〇〇〇〇〇	四六、〇〇〇〇〇	五〇〇〇〇		
全會社新株式	證券	九〇	四六、〇〇〇〇〇	四六、〇〇〇〇〇	四六、〇〇〇〇〇	五〇〇〇〇		

ラサ烏磷礦株式會社株式	貳、貳〇〇	壹、壹、〇〇〇〇〇〇	壹、壹、〇〇〇〇〇〇	壹、壹、〇〇〇〇〇〇	壹、壹、〇〇〇〇〇〇	五〇〇〇〇
全會社新株式	貳、〇〇〇	壹、六、〇〇〇〇〇〇	壹、六、〇〇〇〇〇〇	壹、六、〇〇〇〇〇〇	壹、六、〇〇〇〇〇〇	五〇〇〇〇
株式佐賀縣農工銀行株式	九、〇〇〇	壹、八、四〇〇〇〇〇	壹、八、四〇〇〇〇〇	壹、八、四〇〇〇〇〇	壹、八、四〇〇〇〇〇	貳〇〇〇〇
全銀行新株式	九、〇〇〇	壹、八、四〇〇〇〇〇	壹、八、四〇〇〇〇〇	壹、八、四〇〇〇〇〇	壹、八、四〇〇〇〇〇	貳〇〇〇〇
肥筑軌道株式會社株式	五〇〇	貳、五、〇〇〇〇〇〇	貳、五、〇〇〇〇〇〇	貳、五、〇〇〇〇〇〇	貳、五、〇〇〇〇〇〇	貳〇〇〇〇
九州板紙株式會社株式	六〇〇	貳、〇〇〇〇〇〇	貳、〇〇〇〇〇〇	貳、〇〇〇〇〇〇	貳、〇〇〇〇〇〇	五〇〇〇〇
唐津築港株式會社株式	貳〇〇	壹、〇〇〇〇〇〇	壹、〇〇〇〇〇〇	壹、〇〇〇〇〇〇	壹、〇〇〇〇〇〇	貳〇〇〇〇
共同精米株式會社株式	貳五〇	七、五〇〇〇〇〇	七、五〇〇〇〇〇	七、五〇〇〇〇〇	七、五〇〇〇〇〇	貳〇〇〇〇
九州麻絲紡績株式會社株式	五〇〇	貳、五〇〇〇〇〇	貳、五〇〇〇〇〇	貳、五〇〇〇〇〇	貳、五〇〇〇〇〇	貳〇〇〇〇
深川汽船株式會社株式	壹七、九〇〇	八、五、五〇〇〇〇〇	八、五、五〇〇〇〇〇	八、五、五〇〇〇〇〇	八、五、五〇〇〇〇〇	貳〇〇〇〇
九州土地建物株式會社株式	壹〇〇	五、〇〇〇〇〇〇	五、〇〇〇〇〇〇	五、〇〇〇〇〇〇	五、〇〇〇〇〇〇	五〇〇〇〇
全會社新株式	貳〇〇	壹、〇〇〇〇〇〇	壹、〇〇〇〇〇〇	壹、〇〇〇〇〇〇	壹、〇〇〇〇〇〇	貳〇〇〇〇
南島燒酎株式會社株式	九、五〇〇	四、七、五〇〇〇〇〇	四、七、五〇〇〇〇〇	四、七、五〇〇〇〇〇	四、七、五〇〇〇〇〇	壹〇〇〇〇
計	貳八、〇〇四	壹、四〇〇、六八〇、〇〇〇	八、九六、四、五五〇、〇〇〇	五、七、六、七、七、五〇〇	壹、五、〇〇〇、〇〇〇	壹、五、〇〇〇、〇〇〇

營業用土地、建物、什器 (銀行部)

前期繰越高	當期增加高	當期減少高	當期價格銷却高	當期末現在高
四、八九六、壹八六	〇	〇	〇	四、八九六、壹八六
當期末現在高內譯				
種類	數	量	價	格
土地	坪數貳百貳拾壹坪貳合壹勺			貳五四〇〇〇
家屋	貳棟 (八拾貳坪九合)			貳、六五參〇〇〇
倉庫	壹棟 (拾坪)			五〇〇〇〇〇
什器	金庫外百四拾壹點			壹、四八九、壹八六
現金勘定 (銀行部)				
前期繰越高	當期入金高	當期出金高	當期末現在高	
壹、參、七、參、參、貳〇	四、五、六、參、九、四、九、參、壹、八	四、五、六〇、貳、六、九、參、壹、八	壹、五、〇、五、參、參、貳〇	

當期末現在高内譯

店名	幣	銀行	券	切手	手形	合	計
本店	五參參貳〇	壹五、〇〇〇	〇〇〇	〇	〇	壹五、〇五參參貳〇	
損	益	(銀行部)					
店名	當期總益金	當期總損金	當期純益金				
前期繰越金	壹六〇、〇四九	壹貳〇、四六壹貳壹	參九、五八八				
合計	壹六五、七六壹	壹貳〇、四六壹	四五、參〇〇			貳參〇	

右之通相違無之候也

大正九年六月三十日

地所株式會社

專務取締役 深川喜次郎

副專務取締役 深川米一郎

常務取締役 石丸勝一

取締役 深川忠吉

取締役 深川勝一

取締役 深川伍一

當會社ノ帳簿証憑書及財産ヲ精査シ前記ノ通相違無之ト確認候也

大正九年七月廿三日

監査役 大島重藏

監査役 深川谷助

第五拾四期末大正九年六月三十日現在貸借對照表

佐賀縣佐賀市大字道祖元町七拾壹番地

地所株式會社 銀行部

資 産		負 債	
種 類	額	種 類	額
拂込未済株金	七壹、五〇〇	資 本 金	壹五〇、〇〇〇
証 書 貸 付	七八參、四六〇	積 立 金	七貳、七七〇
當座預金貸越	壹〇〇、六參〇	所有物消却積立金	六六、參〇〇
割 引 手 形	參八壹、六參六	當 座 預 金	四八八、四五四
預 け 金	壹壹、〇〇〇	定 期 預 金	貳〇壹、〇六貳
諸公債証書	九、壹參七	借 入 金	參〇〇、七〇〇
諸 株 券	五六七、六六〇	假 受 金	壹八〇、〇五〇
假 拂 金	貳、四七五	當座預金借越	壹參、〇參六
			五五〇

營業 土地、建物、什器	四、八九六壹八六	農業部預金	四貳九、七七五壹貳〇
金銀 有高	壹五、〇五參參貳〇	當期純益金	四五、參〇〇貳參〇
合計	壹、九四七、四四九四七〇	前期繰越 内 五七壹貳〇〇〇	合計
			壹、九四七、四四九四七〇

右之通相違無之候也

大正九年六月三十日

地所株式會社

專務取締役 深川喜次郎

副專務取締役 深川米一郎

大正九年六月三十日

常務取締役	石丸勝一
取締役	深川忠吉
取締役	深川勝一
取締役	深川伍一

當會社ノ帳簿証憑書及財産ヲ精査シ前記ノ通相違無之ト確認候也

大正九年七月廿三日 監査役 大島重藏

監査役 深川谷助

大正九年七月廿三日

第五拾四期 自大正九年一月一日至全 損益計算書

地所株式會社
銀行部

利 益	金 額	損 失	金 額
諸 利 息	參六、九〇五四七〇	仕 拂 利 息	五九、六貳貳四六〇
割 引 料	貳〇、七參八六參〇	諸 稅	四、八五四壹四〇
株 式 配 當 金	八貳、四五貳六四〇	給 料	貳、四九貳〇七〇
公 債 利 子	貳五四五〇〇	旅 費	四八八參貳〇
株 式 賣 買 益	壹九、六九八貳〇〇	雜 費	六七七壹八〇
前 期 繰 越 金	五、七壹貳〇〇〇	諸 損	貳七、九九壹五四〇
		株 式 時 價 換 算 損	貳四、參參五五〇〇

合 計	壹六五、七六壹四四〇	合 計	壹六五、七六壹四四〇
當 期 純 益 金	四 五、參〇〇貳參〇	合 計	壹六五、七六壹四四〇

農業部

地所

前期繰越高 貳千八百九拾四町八畝貳拾四步八勺
當期賣却高 貳拾壹町壹反參畝五步
差引現在高 貳千八百七拾貳町九反五畝拾九步八勺
代價 六拾壹萬九千貳百圓四拾五錢八厘

建物

前期繰越高 貳拾參棟
現在高 貳拾參棟
代價 壹萬六千六百七拾七圓四拾九錢參厘

米穀

前期繰越高 九百九拾貳石八斗壹升四合

當期受入高 參千參百八石參斗參升

計 四千參百壹石壹斗四升四合

當期賣却高 四千四百四拾貳石四斗

差引現在高 百五拾八石七斗四升四合

代價 六千參百四拾九圓七拾六錢

但壹石ニ付金四拾圓替(壹俵(四斗入)拾六圓ノ割)

銀行部 勘定

現在預ヶ高 四拾貳萬九千七百七拾五圓拾貳錢

但期末現在銀行部へ預ヶ金高

肥料 勘定

現在高 壹千貳百拾七圓五拾壹錢壹厘

但期末現在賣掛代金參拾四口分

假拂金 勘定

現在高拾貳萬六千七百四拾六圓九拾六錢

但種子島出張所經營資金外未決勘定貳拾六口分

假受金勘定

現在高參拾壹萬參千五百七圓參拾八錢壹厘

但土地代金外未決勘定貳拾四口分

米券倉庫勘定

現在高參萬貳千八百六拾參圓五錢貳厘

但殘余資金預り高

...

地所株式會社 農業部

第五拾四期末大正九年六月三十日現在貸借對照表

資 產		負 債	
種 類	額	種 類	額
拂込未濟株金	參九六、五〇〇〇〇	資 本 金	八五〇、〇〇〇〇〇
地 所	六壹九、貳〇〇四五八	積 立 金	貳貳貳、貳參〇〇〇〇
建 物	壹六、六七七四九參	社 員 退 職 扶 助 基 金	壹參、五〇〇〇〇
米 穀	六、參四九七六〇	假 受 金	參壹參、五〇七參八壹
肥 料 勘 定	壹、貳壹七五壹壹	米 券 倉 庫 預 金	參貳、八六參〇五貳
米 券 倉 庫 資 金	四〇、〇〇〇〇〇	當 期 純 益 金	貳〇六、四參貳五壹四
銀 行 部 預 ケ 金	四貳九、七七五壹貳〇	內	
營 業 用 什 器	七七〇參壹〇	前 期 繰 越	壹八、參五〇、六〇四
假 拂 金	壹貳六、七四六九六〇		

金銀有高		合計	
壹、貳九五參五	壹、六參八、五參貳九四七	合計	壹、六參八、五參貳九四七
<p>第五拾四期 自大正九年一月一日 至全 年六月三十日 損益計算書</p> <p>地所株會社 農業部</p>			

第五拾四期 自大正九年一月一日 至全 年六月三十日 損益計算書

地所株會社 農業部

利 益	金 額	損 失	金 額
小作米代金	壹貳參、參九九貳七〇	仕拂利息	壹四七七貳〇
貸家賃	四五八壹〇〇	地租	壹壹、九六〇九六〇
米穀賣買益	參九、壹四五六〇五	縣稅	九、九九八五六〇
土地賣買益	壹壹〇、九四〇五〇〇	村稅	七、參參壹〇貳〇
收入利息	五、〇六九參〇〇	諸稅	壹五、六四四四參〇
雜益	五參六八五〇	火災保險料	參貳五壹九〇
前期繰越	壹八、參五〇六〇四	給料	壹四、壹壹九參五〇
		旅費	六貳參貳壹〇
		營繕費	貳五八五參〇

	雜費	四、八〇九四八〇
	小作米取立給	六六貳壹〇
	小作米取立諸費	九六四貳八〇
	諸損	貳五、貳壹八七七五
	當期純益金	貳〇六、四參貳五壹四
合計	合計	貳九七、九〇〇貳貳九

第五拾四期末大正九年六月三十日現在貸借對照表

佐賀縣佐賀市大字道祖元町七拾壹番地
地 所 株 式 會 社

資	產	金	額	負	債	金	額
拂込未濟株金		四六八、〇〇〇	〇〇〇	資	本	壹、〇〇〇、〇〇〇	〇〇〇
証書貸付金		七八參、四六〇	七壹四	積	立	貳九五、〇〇〇	〇〇〇
當座預金貸越		壹〇〇、六參〇	壹六〇	所有物消却積立金		六六、參〇〇	〇〇〇
割引手形		參八壹、六參六	五九〇	社員退職扶助基金		壹參、五〇〇	〇〇〇
預ケ金		壹壹、〇〇〇	〇〇〇	當座預金		四八八、四五四	四四〇
諸公債証書		九、壹參七	五〇〇	定期預金		貳〇壹、〇六貳	壹五〇
諸株券		五六七、六六〇	〇〇〇	借入金		參〇〇、七〇〇	〇〇〇
營業 土地、建物、什器		五、六六六	四九六	假受金		四九參、五五八	參六壹
假拂金		壹貳九、貳貳壹	九六〇	米券倉庫預金		參貳、八六參	〇五貳

地所	六壹九、貳〇〇四五八	當座預金借越	壹參、〇參六五五〇
建物	壹六、六七七四九參	當期純益金	貳五壹、七參貳七四四
米穀	六、參四九七六〇	內	
肥料勘定	壹、貳壹七五壹壹	前期繰越	
米券倉庫資金	四〇、〇〇〇〇〇〇	貳四、〇六貳、六〇四	
金銀有高	壹六、參四八六五五		
合計	參、壹五六、貳〇七、貳九七	合計	參、壹五六、貳〇七、貳九七

右之通相違無之候也

大正九年六月三十日

地所株式會社

專務取締役 深川喜次郎

當會社ノ帳簿証憑書及財産ヲ精査シ前記ノ通相違無之ト確認候也

大正九年七月廿三日

副專務取締役 深川米一郎
 常務取締役 石丸勝一
 取締役 深川忠吉
 取締役 深川勝一
 取締役 深川伍一

監查役	大島重藏
監查役	深川谷助

第五拾四期 自大正九年一月一日至全 損益計算書 至全 年六月三十日

佐賀縣佐賀市大字道祖元町七拾壹番地
地 所 株 式 會 社

利 益	金 額	損 失	金 額
諸 利 息	四壹、九七四七七〇	仕 拂 利 息	五九、七七〇壹八〇
割 引 料	貳〇、七參八六參〇	地 租	壹壹、九六〇九六〇
株 式 配 當 金	八貳、四五貳六四〇	縣 稅	四、九、九九八五六〇
公 債 利 子	貳五四五〇〇	村 稅	七、參參壹〇貳〇
株 式 賣 買 益	壹九、六九八貳〇〇	諸 稅	貳〇、四九八五七〇
小 作 米 代 金	壹貳參、參九九貳七〇	火 災 保 險 料	參貳五壹九〇
貸 家 賃	四五八壹〇〇	給 料	壹六、六壹壹四貳〇
米 穀 賣 買 益	參九、壹四五六〇五	旅 費	壹、壹壹壹五參〇
土 地 賣 買 益	壹壹〇、九四〇五〇〇	營 繕 費	貳五八五參〇

雜益	五參六八五〇	雜費	五、四八六六六〇
前期繰越金	貳四、〇六貳六〇四	小作米取立諸費	九六四貳八〇
		小作米取立給	六六貳壹〇
		株式時價換算損	貳四、參參五五〇〇
		諸損	五參、貳壹〇參壹五
		當期純益金	貳五壹、七參貳七四四
合計	四六參、六六壹六六九	合計	四六參、六六壹六六九

右之通相違無之候也

大正九年六月三十日

地所株式會社

專務取締役 深川喜次郎

大正九年六月三十日

當會社ノ帳簿証憑書及財産ヲ精査シ前記ノ通相違無之ト確認候也

大正九年七月廿三日

副專務取締役 深川米一郎

常務取締役 石丸勝一

取締役 深川忠吉

取締役 深川勝一

取締役 深川伍一

監查役 大島重藏

監查役 深川谷助

第五拾四期

自大正九年一月一日至全
年六月三十日

準備金及利益ノ配當ニ關スル書面

佐賀縣佐賀市大字道祖元町七拾壹番地

地 所 株 式 會 社

一金貳拾五萬壹千七百參拾貳圓七拾四錢四厘 當期純益金

之ヲ處分スルコト左ノ如シ

積立金參萬圓也

所有物消却積立金壹萬圓也

社員退職扶助基金六千五百圓也

役員賞與金壹萬四千圓也

配當金參萬九千九百圓也(普通年壹割 舊株壹株ニ付七圓五拾錢
特別年五分 新株一株ニ付貳圓六拾貳錢五厘)

第二特別配當金拾萬八千圓也(新株拂込ノ充當)

後期繰越金四萬參千參百參拾貳圓七拾四錢四厘

右之通候也

大正九年七月三十日

地所株式會社

專務取締役 深川喜次郎

副專務取締役 深川米一郎

常務取締役 石丸勝一

取締役 深川友忠 吉

取締役 深川勝一

深川勝一

當限未更亦人壽主及其計籍理

深川	勝一	取締役	深川	伍一
深川	大島	監查役	深川	重藏
深川	谷助	監查役	深川	助
深川	米一郎	副專務取締役	深川	米一郎
深川	喜次郎	專務取締役	深川	喜次郎
深川	石丸	常務取締役	深川	石丸
深川	友忠	取締役	深川	友忠
深川	勝一	取締役	深川	勝一

當期末現在ノ株主及其持株數

株主	株	合計	新株	舊株	株主	株	合計	新株	舊株
大島重藏	壹	壹	壹	壹	大島	壹	壹	壹	壹
原田テツ	壹	壹	壹	壹	原田	壹	壹	壹	壹
西山サイ	壹	壹	壹	壹	西山	壹	壹	壹	壹
石丸勝一	壹	壹	壹	壹	石丸	壹	壹	壹	壹
富永友四郎	壹	壹	壹	壹	富永	壹	壹	壹	壹
島松榮三郎	壹	壹	壹	壹	島松	壹	壹	壹	壹
西岡作樂	壹	壹	壹	壹	西岡	壹	壹	壹	壹
谷口健一	壹	壹	壹	壹	谷口	壹	壹	壹	壹
原田スミ	壹	壹	壹	壹	原田	壹	壹	壹	壹
深川一ツヨ	壹	壹	壹	壹	深川	壹	壹	壹	壹
東島エイ	壹	壹	壹	壹	東島	壹	壹	壹	壹

株主	株	合計	新株	舊株	株主	株	合計	新株	舊株
岸川ツシ	壹	壹	壹	壹	岸川	壹	壹	壹	壹
深川トシ	壹	壹	壹	壹	深川	壹	壹	壹	壹
大島タミ	壹	壹	壹	壹	大島	壹	壹	壹	壹
計	八	八	八	八	計	八	八	八	八

五期水既在ノ部上ノ其行殊也

四	天	天	天	天	天	天	天	天	天	天	天	天	天	天	天	天	天	天	天	天
天	天	天	天	天	天	天	天	天	天	天	天	天	天	天	天	天	天	天	天	天
天	天	天	天	天	天	天	天	天	天	天	天	天	天	天	天	天	天	天	天	天
天	天	天	天	天	天	天	天	天	天	天	天	天	天	天	天	天	天	天	天	天
天	天	天	天	天	天	天	天	天	天	天	天	天	天	天	天	天	天	天	天	天
天	天	天	天	天	天	天	天	天	天	天	天	天	天	天	天	天	天	天	天	天
天	天	天	天	天	天	天	天	天	天	天	天	天	天	天	天	天	天	天	天	天
天	天	天	天	天	天	天	天	天	天	天	天	天	天	天	天	天	天	天	天	天
天	天	天	天	天	天	天	天	天	天	天	天	天	天	天	天	天	天	天	天	天
天	天	天	天	天	天	天	天	天	天	天	天	天	天	天	天	天	天	天	天	天

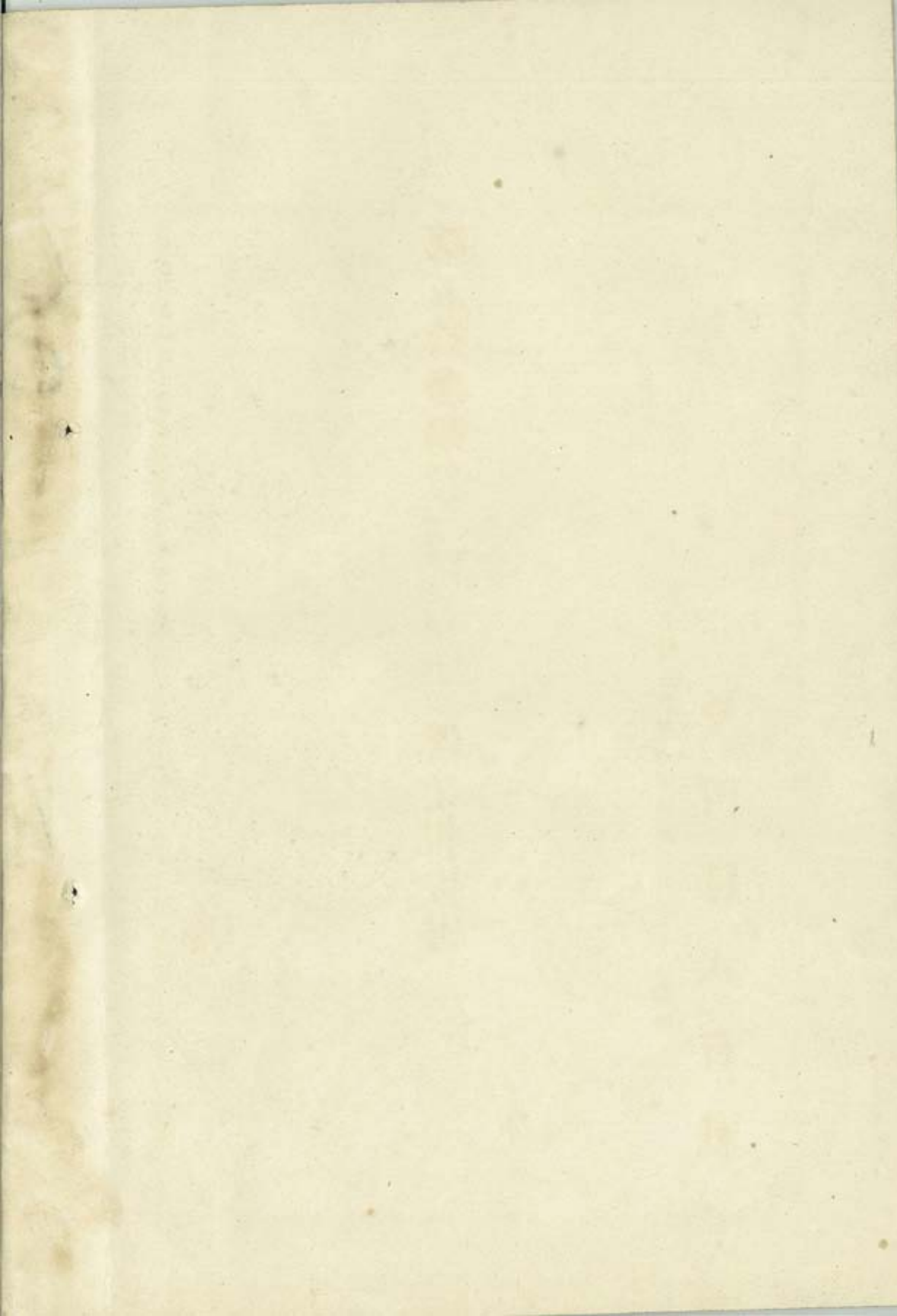

第五拾參期

自大正八年七月一
至全
年十二月三十一日

營業報告書



佐賀縣佐賀市大字道祖元町七十一番地

地 所 株 式 會 社

第五拾參期

自大正八年七月一日
至全 年十二月卅一日

營業報告書

佐賀縣佐賀市大字道祖元町七拾壹番地

地 所 株 式 會 社

資 本 金

〔銀行部資本 拾五萬圓〕
〔農業部資本 八拾五萬圓〕

資 本 金	前 期 末 現 在 高	當 期 增 加 高	當 期 減 少 高	當 期 末 現 在 高
拂 込 高	貳〇、〇〇〇、〇〇〇	壹〇、〇〇〇、〇〇〇	〇	四六、〇〇〇、〇〇〇
拂 込 未 済 高	〇	五四、〇〇〇、〇〇〇	〇	五四、〇〇〇、〇〇〇
計	貳〇、〇〇〇、〇〇〇	壹五、〇〇〇、〇〇〇	〇	壹、〇〇〇、〇〇〇、〇〇〇

當 期 末 現 在 株 式 ノ 種 類 (壹株ノ金額百圓)

株 式 種 類	株 式 數	拂 込	高	拂 込 未 済 高	計
普通株式	壹、〇〇〇、〇〇〇	壹八、〇〇〇、〇〇〇	壹〇、〇〇〇、〇〇〇	五四、〇〇〇、〇〇〇	壹、〇〇〇、〇〇〇、〇〇〇

當期間記名株式ノ移轉

株式種類	株數		價	其他ノ方法ニ依ル移轉株數
	賣	代		
株式種類	一株ノ拂込高			
普通株	壹〇〇〇〇	〇	〇	參九〇
全新株	貳五〇〇〇	〇	〇	貳、參八〇
計	壹貳五〇〇〇	〇	〇	貳、七七〇

準備金ノ種類	金			（銀行部）
	前期末現在高	當期增加高	當期減少高	
準備金ノ種類	前期末現在高	當期增加高	當期減少高	當期末現在高
積立金	六四、壹七〇、〇〇〇	五、〇〇〇、〇〇〇	〇	六九、壹七〇、〇〇〇
所有物消却積立金	五、〇〇〇、〇〇〇	五、〇〇〇、〇〇〇	〇	六、〇〇〇、〇〇〇
計	六九、壹七〇、〇〇〇	一〇、〇〇〇、〇〇〇	〇	七九、一七〇、〇〇〇

當期末現在ノ株主及其持數別紙ノ如シ

株主總會

大正八年七月二十五日當會社ニ於テ第五拾貳期定時株主總會ヲ開キ
 監査役ノ調査ヲ經タル營業報告書、財産目錄、貸借對照表、損益計算書ノ
 承認及利益分配案ヲ決議シ引續キ臨時株主總會ヲ開キ資本總額ヲ金
 壹百萬圓ニ増加スルコト並ニ之ニ伴フ定款變更ノ件増資積立金處分
 ノ件ヲ附議シ異議ナク原案ヲ可決シタリ
 大正八年九月二十五日當會社ニ於テ臨時株主總會ヲ開キ資本増加ニ
 付新株募集ニ關スル事項報告並ニ新株總數ノ引受及拂込ニ關スル事
 項調査報告ノ件ヲ附議シ之ヲ承認シタリ

庶務ノ要件

- 一、大正八年七月一日平和克復祝賀會舉行ノ爲メ臨時休業ス
- 一、大正八年七月二十六日第五拾貳期營業報告書ヲ當縣廳ヲ經テ大藏大臣ニ進達セリ
- 一、大正八年七月二十八日資本金額増加ニ付認可申請書ヲ當縣廳ヲ經

テ大藏大臣ニ進達セリ

一、大正八年八月二十一日大藏大臣ヨリ資本金増加ノ件八月十三日付認可指令書ヲ當縣廳ヲ經テ交付セラレタリ
一、大正八年九月二十九日資本金總額ヲ壹百萬圓ニ及ヒ各新株ニ付拂込タル株金額ヲ金貳拾五圓ニ變更ノ件登記ヲ了ス

營業ノ景況

當期間ニ於ケル營業日數ハ百五十二日ニシテ六月末講和條約締結後ノ財界ハ俄然好況ニ轉シ正貨ノ激增ニ伴ヒ企業物與物價ハ益々暴騰シ金融界ハ自然緊縮傾向ヲ持續シ十一月頃ニ至リ一層甚ダシク一般ニ警戒セラレタルモ年末繁忙季ハ案外平穩裡ニ經過シタリ
本期諸勘定ノ伸縮ハ前期ニ比シ當座貸越ニ參割貳分ヲ増加シ定期預金ニ四割參分、當座預金ニ壹割六分、借入金ニ貳割、貸付金ニ八割參分、割引手形ニ參割參分ヲ減少セリ金利ハ貸付日歩最高參錢參厘、最低貳錢五厘、當座貸越最高參錢、最低貳錢七厘、定期預金最高年六分五厘、最低五

分五厘、當座預金最高壹錢六厘、最低壹錢壹厘、割引歩合最高貳錢八厘、最低貳錢ナリ

農業部ハ八月十六日暴風雨襲來ノ爲メ早稻ノ作柄被害ヲ懸念セラレタルモ沿海地ノ一部ニ高潮ニ由リ少許ノ被害アリシ外格別ノ影響ナク其後天候好順ニシテ稀有ノ豐作ヲ收メ小作米取立成績亦頗ル可良ナリキ

米價ハ本期ニ入り遂ニ壹石五拾圓台ニ騰貴シ未曾有ノ活況ヲ呈シタルタメ小作米代金増加ノ外賣買益金壹萬四千餘圓ヲ計上スルヲ得タリ

預り金 (銀行部)

種類	前期繰越金	當期預り高	當期拂戻高	當期末現在高	全上口數	
當座預金	六九六、六七〇〇〇	八六、〇九五〇〇	壹、壹〇〇、六九八七〇	四六四、〇九八〇〇	八五	
定期預金	壹四〇、四四〇八〇	壹六四、六〇四九〇	參、六〇〇七〇	四七壹、四七五八〇	五〇	
計	壹、〇三七、〇一〇八〇	壹、〇四四、八六四九〇	壹、壹四四、〇九七六〇	九五五、六六五七〇	壹三五	
諸貸金 (銀行部)						
種類	前期繰越高	當期貸出高	當期返済高	當期銷却高	當期末現在高	全上口數
証書貸付	五九壹、〇六七四	壹、〇八九六〇〇	壹〇、七四四〇〇〇	〇	七、八六六七四	壹四八
當座預金貸越	參、〇〇五七〇	壹、〇〇五五〇〇	壹、〇〇六四〇〇	〇	〇、〇〇七六〇	五
計	五九四、〇七三一四	壹、〇九五、〇一〇〇〇	壹、〇一〇、〇四四〇〇	〇	七、八七四四〇	壹五三
當期末現在諸貸金擔保別						
種類	評	價	額	當期末現在貸出高		

割引手形 (銀行部)

種類	前期繰越高	當期割引高	當期決済高	當期銷却高	當期末現在高
土地建物			九九、四四六〇〇〇		四七、八六四四〇
株			壹〇八、六壹〇〇〇〇		九、九〇〇〇〇
信			五八、〇八八壹五壹四		五八、〇八八壹五壹四
計			七九〇、〇參參七五壹四		七、〇參參九參四
割引手形 (銀行部)					
種類	前期繰越高	當期割引高	當期決済高	當期銷却高	當期末現在高
株	貳九、四四壹五四〇	參九〇、五九四四七〇	參四七、七〇〇〇〇	〇	參、八、〇〇〇〇
信					
計					
當期末現在割引手形種類別					
種類	評	價	額	當期末現在割引高	
株			壹〇四、五壹〇〇〇〇	壹〇四、五〇〇〇〇	
信			貳參四、〇五六〇〇	貳參四、〇五六〇〇	
計			參參八、五六六〇〇	參參八、〇六〇〇	

種 類	當 金		所 額		他 金		所 額	
	枚 數	金 額	枚 數	金 額	枚 數	金 額	枚 數	金 額
約束手形	壹壹		四壹、六五〇〇〇		〇		〇	
爲替手形	貳〇		貳九六、六五六〇〇		〇		〇	
預ケ金 (銀行部)								
前期繰越高		壹、六〇〇、〇〇〇						
當期預ケ入高		八、〇〇〇、〇〇〇						
當期引出高			九、九〇〇、〇〇〇					
當期銷却高					〇			
當期末現在高								壹、九八〇、〇〇〇
當期末現在預ケ金内譯								
種 類	當期末	不動產	擔	保	種	保	証	類
當座預ケ金	當 期 末 在 高	當 期 借 用 高	有 價 証 券	債 券	動 產	保 証	信 用	
	壹、九八〇、〇〇〇	〇	〇	〇	〇	〇	〇	當、九八〇、〇〇〇
借 用 金 (銀行部)								
借 入 金	前 期 繰 越 高	當 期 借 用 高	當 期 返 濟 高	當 期 末 在 現 在 高	全 上 口 數			
	壹、九四、五〇〇、〇〇〇	七、九、五七、〇〇〇	七、五、八九、〇〇〇	八、四、〇〇、〇〇〇	壹、五			

種 類	假 受 金		有 價 證 券 (銀行部)		假 受 金		假 受 金	
	前 期 繰 越 高	當 期 假 受 高	前 期 繰 越 高	當 期 增 加 高	前 期 繰 越 高	當 期 假 受 高	前 期 繰 越 高	當 期 假 受 高
種 類	前 期 繰 越 高	當 期 假 受 高	前 期 繰 越 高	當 期 增 加 高	前 期 繰 越 高	當 期 假 受 高	前 期 繰 越 高	當 期 假 受 高
	壹、〇〇七、〇〇〇	壹、〇〇九、九〇〇	壹、〇〇七、〇〇〇	〇	壹、〇〇七、〇〇〇	壹、〇〇九、九〇〇	壹、〇〇七、〇〇〇	壹、〇〇九、九〇〇
假 受 金 (銀行部)								
種 類	前 期 繰 越 高	當 期 假 受 高	前 期 繰 越 高	當 期 增 加 高	前 期 繰 越 高	當 期 假 受 高	前 期 繰 越 高	當 期 假 受 高
	壹、〇〇七、〇〇〇	壹、〇〇九、九〇〇	壹、〇〇七、〇〇〇	〇	壹、〇〇七、〇〇〇	壹、〇〇九、九〇〇	壹、〇〇七、〇〇〇	壹、〇〇九、九〇〇
有 價 證 券 (銀行部)								
種 類	前 期 繰 越 高	當 期 增 加 高	前 期 繰 越 高	當 期 減 少 高	前 期 繰 越 高	當 期 價 格 引 上 高	前 期 繰 越 高	當 期 末 在 現 在 高
	九、八〇〇、〇〇〇	〇	九、八〇〇、〇〇〇	〇	九、八〇〇、〇〇〇	〇	九、八〇〇、〇〇〇	九、八〇〇、〇〇〇
株 券	四、九、五九、六五〇〇	壹、六、〇七、〇〇〇	四、九、五九、六五〇〇	壹、九、六、〇七、〇〇〇	〇	〇	四、九、五九、六五〇〇	四、九、五九、六五〇〇
計	五、〇、〇九、九六五〇〇	壹、六、〇七、〇〇〇	五、〇、〇九、九六五〇〇	壹、九、六、〇七、〇〇〇	〇	〇	五、〇、〇九、九六五〇〇	五、〇、〇九、九六五〇〇
當期末現在有價証券種類別								
種 類	枚 數	券 面 額	拂 込 額	價 格	全 上 單 價			
臨時國庫証券	壹、〇〇〇	壹、〇〇、〇〇〇、〇〇〇	壹、〇〇、〇〇〇、〇〇〇	九、八〇〇、〇〇〇	八、五			
佐賀セメント株式會社株式	壹、五八壹	七、九、〇五〇、〇〇〇	七、九、〇五〇、〇〇〇	四七、六〇〇、〇〇〇	壹、〇〇〇			

唐津築港株式會社株式	六	壹五,〇〇〇,〇〇〇	參,七五〇,〇〇〇	參,七五〇,〇〇〇	參,七五〇,〇〇〇	10	壹五,〇〇〇
九州板紙株式會社株式	五〇	參,〇〇〇,〇〇〇	貳七,〇〇〇,〇〇〇	四八,〇〇〇,〇〇〇	四八,〇〇〇,〇〇〇	50	八〇五,〇〇〇
肥筑軌道株式會社株式	五〇	貳,五〇〇,〇〇〇	參,六〇五,〇〇〇	參,六〇五,〇〇〇	參,六〇五,〇〇〇	10	參,〇〇〇
全銀行新株式	九〇	參,八四〇,〇〇〇	參,八四〇,〇〇〇	參,八四〇,〇〇〇	參,八四〇,〇〇〇	20	貳,〇〇〇
株式會社佐賀縣農工銀行株式	九〇	參,八四〇,〇〇〇	參,八四〇,〇〇〇	參,八四〇,〇〇〇	參,八四〇,〇〇〇	20	貳,〇〇〇
全會社新株式	貳,〇〇〇	參,〇〇〇,〇〇〇	參,〇〇〇,〇〇〇	參,〇〇〇,〇〇〇	參,〇〇〇,〇〇〇	50	參,〇〇〇
ラサ島燐礦株式會社株式	貳,〇〇〇	參,〇〇〇,〇〇〇	參,〇〇〇,〇〇〇	參,〇〇〇,〇〇〇	參,〇〇〇,〇〇〇	50	參,〇〇〇
全會社新株式	參,〇〇〇	參,〇〇〇,〇〇〇	參,〇〇〇,〇〇〇	參,〇〇〇,〇〇〇	參,〇〇〇,〇〇〇	50	參,〇〇〇
九州電燈鐵道株式會社株式	參,〇〇〇	參,〇〇〇,〇〇〇	參,〇〇〇,〇〇〇	參,〇〇〇,〇〇〇	參,〇〇〇,〇〇〇	50	參,〇〇〇
海外興業株式會社株式	五〇	貳,五〇〇,〇〇〇	參,七五〇,〇〇〇	參,七五〇,〇〇〇	參,七五〇,〇〇〇	125	貳七,五〇〇
大川鐵道株式會社株式	參,〇〇〇	參,〇〇〇,〇〇〇	參,五〇〇,〇〇〇	參,五〇〇,〇〇〇	參,五〇〇,〇〇〇	30	參五,〇〇〇
深川製磁株式會社株式	五〇	貳,五〇〇,〇〇〇	參,五〇〇,〇〇〇	參,五〇〇,〇〇〇	參,五〇〇,〇〇〇	1250	貳五,〇〇〇
帝國電燈株式會社株式	五〇〇	貳五,〇〇〇,〇〇〇	參,五〇〇,〇〇〇	參,五〇〇,〇〇〇	參,五〇〇,〇〇〇	0	貳五,〇〇〇
佐賀軌道株式會社株式	四八	貳,四〇〇,〇〇〇	參,四〇〇,〇〇〇	參,四〇〇,〇〇〇	參,四〇〇,〇〇〇	25	五〇,〇〇〇

營業用土地、建物、什器 (銀行部)

共同精米株式會社株式	壹五〇	七,五〇〇,〇〇〇	貳,六〇五,〇〇〇	貳,六〇五,〇〇〇	10	壹七,五〇〇
九州麻絲紡績株式會社株式	五〇	貳,五〇〇,〇〇〇	參,〇〇〇,〇〇〇	參,〇〇〇,〇〇〇	10	貳,〇〇〇
東亞化學工業株式會社株式	參〇	參,五〇〇,〇〇〇	參,七五〇,〇〇〇	參,七五〇,〇〇〇	8	參,〇〇〇
深川汽船株式會社新株式	參七,九〇〇	八九五,五〇〇,〇〇〇	四四七,七五〇,〇〇〇	四四七,七五〇,〇〇〇	10	參,〇〇〇
計	參七,六六九	參,參八〇,九〇〇,〇〇〇	八〇七,九〇〇,〇〇〇	五〇八,四〇〇,〇〇〇		
前期繰越高	當期增加高	當期減少高	當期價格銷却高	當期末現在高		
四、八九六、壹八六	〇	〇	〇	四、八九六、壹八六		
當期末現在高內譯						
種類	數量	量	價	格		
土地	坪數貳百貳拾壹坪貳合壹勺			貳五四〇〇〇		
家屋	貳棟 (八拾貳坪九合)			貳,六五參〇〇〇		
倉庫	壹棟 (拾坪)			五〇〇〇〇〇		

什		器		金庫外百四拾壹点		壹、四八九壹八六	
現金勘定 (銀行部)							
前期繰越高	當期入金高	當期出金高	當期末現在高	前期繰越高	當期入金高	當期出金高	當期末現在高
六、六四參四壹〇	參、四七八、九七七貳參八	參、四七四、貳四七參貳八	壹壹、參七參參貳〇	六、六四參四壹〇	參、四七八、九七七貳參八	參、四七四、貳四七參貳八	壹壹、參七參參貳〇
當期末現在高内譯							
店名	貨幣	銀行券	切手手形	合計	本店	店名	貨幣
	七參參貳〇	壹壹、參〇〇〇〇	〇	壹壹、參七參參貳〇			
損益 (銀行部)							
店名	當期總益金	當期總損金	當期純益金	前期繰越金	合計	店名	當期總益金
本店	八五、四七九五壹〇	六〇、〇貳參貳七〇	貳五、四五六貳四〇	八、〇六七〇〇〇	八、〇六七〇〇〇	本店	八五、四七九五壹〇
前期繰越金	八、〇六七〇〇〇	〇	八、〇六七〇〇〇	九參、五四六五壹〇	九參、五四六五壹〇	前期繰越金	八、〇六七〇〇〇
合計	九參、五四六五壹〇	六〇、〇貳參貳七〇	參參、五貳參貳四〇			合計	九參、五四六五壹〇

右之通相違無之候也

大正八年十二月三十一日

地所株式會社

專務取締役 深川喜次郎

副專務取締役 深川米一郎

常務取締役 石丸勝一

取締役 深川忠吉

取締役 深川勝一

取締役 深川 伍一

當會社ノ帳簿証憑書及財産ヲ精査シ前記ノ通相違無之ト確認候也

大正九年一月十二日

監査役 大島 重藏

監査役 深川 谷助

大正九年一月十二日

大正九年一月十二日

第五拾參期末大正八年十二月三十一日現在貸借對照表

佐賀縣佐賀市大字道祖元町七拾壹番地

地所株式會社

銀行部

資	產	金	額	負	債	金	額
拂込未済株金	八貳、五〇〇〇〇〇	資	本	金	壹五〇、〇〇〇〇〇		
証書貸付	七壹貳、八九六貳七四	積	立	金	六九、壹七〇〇〇		
當座預金貸越	壹〇、貳參七六六〇	所有物消却積立金			六壹、參〇〇〇〇		
割引手形	參參八、參〇六〇壹〇	當座預金			四六四、貳〇九八參〇		
預ケ金	壹四、九八壹四參〇	定期預金			四七壹、四七五八四〇		
諸公債証書	九、八〇〇〇〇〇	借入金			貳八四、壹八〇〇〇〇		
株券	四九八、參四壹五〇〇	假受金			八壹、壹五六貳壹〇		
營業用土地、建物、什器	四、八九六壹八六	農業部預金			六八、參壹七貳六〇		

金 銀 有 高 壹壹、參七參參貳〇 當 期 純 益 金 參參、五貳參貳四〇

合 計 壹、六八參、參參貳參八〇 合 計 壹、六八參、參參貳參八〇

右之通相違無之候也

大正八年十二月三十一日

地 所 株 式 會 社

專務取締役 深 川 喜 次 郎

副專務取締役 深 川 米 一 郎

常務取締役 石 丸 勝 一

當會社ノ帳簿証憑書及財産ヲ精査シ前記ノ通相違無之ト確認候也

大正九年一月十二日

取 締 役 深 川 忠 吉

取 締 役 深 川 勝 一

取 締 役 深 川 伍 一

監 査 役 大 島 重 藏

監 査 役 深 川 谷 助

第五拾參期 自大正八年七月一日起至全 損益計算書

地所株式會社
銀行部

利 益	金 額	損 失	金 額
諸 利 息	參貳、六九四七壹〇	仕 拂 利 息	五貳、四六壹貳六〇
割 引 料	壹貳、參參六參六〇	諸 稅	四、九七參五六〇
株 式 配 當 金	參六、參貳參四四〇	給 料	壹、六八五六八〇
公 債 利 子	貳五〇〇〇〇	旅 費	貳七參六四〇
株 式 賣 買 益	參、八七五〇〇〇	雜 費	六貳九壹參〇
前 期 繰 越 金	八、〇六七〇〇〇	當 期 純 益 金	參參、五貳參貳四〇
合 計	九參、五四六五壹〇	合 計	九參、五四六五壹〇

農 業 部

地 所

前期繰越高 貳千八百九拾四町〇八畝貳拾四步〇八勺
 現 在 高 貳千八百九拾四町〇八畝貳拾四步〇八勺
 代價 金六拾參萬八千貳百拾八圓九拾五錢八厘

建 物

前期繰越高 貳拾參棟
 現 在 高 貳拾參棟
 代價 金壹萬六千六百七拾七圓四拾九錢參厘

米 穀

前期繰越高 參百拾五石六斗壹升四合
 當期受入高 參千八百八拾石

計 參千四百九拾五石六斗壹升四合
內

常期賣却高 貳千五百貳石八斗

差引現在高 九百九拾貳石八斗壹升四合

代價 金四萬四千六百七拾六圓六拾參錢

但壹石ニ付金四拾五圓替(壹俵四斗入拾八圓ノ割)

銀行部 勘定

現在高 六萬八千參百拾七圓貳拾六錢

但期末現在銀行部へ預ケ高

肥料 勘定

現在高 千四百六拾七圓五拾壹錢壹厘

但期末現在肥料賣掛代金

假拂金 勘定

現在高 九萬參百貳拾四圓貳拾四錢五厘

但種子島出張所經營資金外未決算勘定貳拾七口分

假受金 勘定

現在高 拾參萬九千八百九拾九圓九拾參錢壹厘

但米代金其他未決算勘定貳拾參口分

米券倉庫 勘定

現在高 參萬貳千八百六拾參圓五錢貳厘

但資金殘餘金預リ高

第五拾參期末大正八年十二月三十一日現在貸借對照表

地所株式會社
農業部

資產		金額	負債		金額
拂込未済株金	金	四五七、五〇〇	資本	金	八五〇、〇〇〇
地所	積立金	六參八、貳壹八九五八	積立金	金	貳壹〇、八參〇〇〇
建物	增資積立金	壹六、六七七四九參	社員退職扶助基金	金	壹〇、〇〇〇〇〇
米穀	假受金	四四、六七六六參〇	米券倉庫預金	金	壹參九、八九九參壹
肥料勘定	米券倉庫預金	四〇、〇〇〇〇〇	當期純益金	金	壹〇七、貳五壹參六四
米券倉庫資金	銀行部預ケ金	六八、參壹七貳六〇	營業用什器	金	七七〇參壹〇
銀行部預ケ金					
營業用什器					

假拂金		金額	前期繰越		金額
假拂金	金	九〇、參貳四貳四五	前期繰越	金	壹六、壹參四、貳七九
金銀有高	貳、八九壹九四〇		合計	金	壹、參六〇、八四四參四七
合計	壹、參六〇、八四四參四七		合計	金	壹、參六〇、八四四參四七

第五拾參期 自大正八年七月一日至全 年十二月卅一日 損益計算書

地所株式會社
農業部

利 益	金 額	損 失	金 額
小作米代金	壹四四、七七〇參四〇	仕 拂 利息	貳、六壹貳貳〇〇
貸 家 賃	五壹壹參〇〇	地 租	四壹五貳貳〇
米穀賣買益	壹四、六五八貳四〇	縣 稅	貳、八九六壹〇〇
雜 益	參〇貳壹六〇	村 稅	參、八四貳〇八〇
前期繰越金	壹六、壹參四貳七九	諸 稅	壹〇、四〇四五八〇
		火災保險料	貳參壹〇九〇
		給 料	九、五五貳壹七〇
		旅 費	七四九四四〇

營 繕 費	壹七貳七六〇	合 計	壹七六、參七六參壹九
雜 費	五、壹九參九六〇	當 期 純 益 金	壹〇七、貳五壹參六四
小作米賞與	五、六六九〇九〇	諸 損	四、五九五貳〇五
小作米取立給	壹四、五〇貳八貳〇	小作米取立諸費	八、貳八八貳四〇
小作米取立給	八、貳八八貳四〇	合 計	壹七六、參七六參壹九

副專務取締役 深川米一郎

常務取締役 石丸勝一

取締役 深川忠吉

取締役 深川勝一

取締役 深川伍一

當會社ノ帳簿証憑書及財産ヲ精査シ前記ノ通相違無之ト確認候也

大正九年一月十二日

地所 株式會社

漢正併發限

監査役	大島重藏
監査役	深川谷助

第五拾參期 自大正八年七月一日至全 損益計算書

佐賀縣佐賀市大字道祖元町七拾壹番地

地所株式會社

利 益	金 額	損 失	金 額
諸 利 息	參貳、六九四七壹〇	仕 拂 利 息	五五、〇七參四六〇
割 引 料	壹貳、參參六參六〇	地 租	四壹五貳貳〇
株 式 配 當 金	參六、參貳參四四〇	縣 稅	貳、八九六壹〇〇
公 債 利 子	貳五〇〇〇〇	村 稅	參、八四貳〇八〇
株 式 賣 買 益	參、八七五〇〇〇	諸 稅	壹五、參七八壹四〇
小 作 米 代 金	壹四四、七七〇參四〇	火 災 保 險 料	貳參壹〇九〇
貸 家 賃	五壹壹參〇〇	給 料	壹壹、貳參七八五〇
米 穀 賣 買 益	壹四、六五八貳四〇	旅 費	壹、〇貳參〇八〇
雜 益	參〇貳壹六〇	營 繕 費	壹七貳七六〇

前期繰越金	貳四、貳〇壹貳七九	雜 費	五、八貳參〇九〇
		小作米取立諸費	八、貳八八貳四〇
		小作米賞與	五、六六九〇九〇
		小作米取立給	壹四、五〇貳八貳〇
		諸 損	四、五九五貳〇五
		當 期 純 益 金	壹四〇、七七四六〇四
合 計	貳六九、九貳貳八貳九	合 計	貳六九、九貳貳八貳九

右之通相違無之候也

大正八年十二月三十一日

地 所 株 式 會 社

專務取締役 深川喜次郎

第五拾參期

副專務取締役 深川米一郎

常務取締役 石丸勝一

取締役 深川忠吉

取締役 深川勝一

取締役 深川伍一

當會社ノ帳簿証憑書及財産ヲ精査シ前記ノ通相違無之ト確認候也

大正九年一月十二日

監査役 深川伍一

監査役 大島重藏

監査役 深川谷助

監査役 深川伍一

監査役 深川伍一

監査役 深川伍一

監査役 深川伍一

監査役 深川伍一

監査役 深川伍一

第五拾參期 自大正八年七月一日至全 準備金及利益ノ配當ニ關スル書面

佐賀縣佐賀市大字道祖元町七拾壹番地

地 所 株 式 會 社

一金拾四萬七百七拾四圓六拾錢四厘
當 期 純 益 金
一金壹萬圓也
增資積立金ヨリ受入

合計金拾五萬七百七拾四圓六拾錢四厘

之ヲ處分スルコト左ノ如シ

- 積 立 金 壹萬五千圓也
- 所有物消却積立金 五千圓也
- 社員退職扶助基金 參千五百圓也
- 役員賞與金 七千五百圓也
- 配 當 金 貳萬參千七百拾貳圓也(普通年壹割 舊株壹株六圓 特別年貳分 新株壹株九拾六錢)
- 第二特別配當金 七萬貳千圓也
- 新株拂込へ充當

後期繰越金 貳萬四千六拾貳圓六拾錢四厘

右之通候也

大正九年一月二十日

地 所 株 式 會 社

專務取締役 深 川 喜 次 郎

副專務取締役 深 川 米 重 一 郎

常務取締役 石 丸 勝 一

取締役 深 川 忠 吉

當期末現在ノ株主及其持株數

舊株	新株	合計	株主	舊株	新株	合計	株主
八四七	貳、〇四四	貳、八九壹	深川喜次郎	壹	八	壹	大島重藏
四五六	壹、壹壹貳	壹、五六八	深川米一郎	壹	貳	原田テツ	
四四五	壹、〇五四	壹、五〇六	深川伍一	壹	貳	西山サイ	
四四五	六七〇	九壹五	深川忠吉		五	石丸勝一	
四四四	四八八	五九貳	深川勝一		五	富永友四郎	
四六六	壹貳六	四八九	深川正七		五	島松榮三郎	
四四六	四九貳	四八八	岸川保一		五	西岡作樂	
壹〇五	壹〇〇	四四五	深川谷助	壹	四	谷口健一	
壹〇四	四〇八	壹壹貳	深川福一	壹	四	原田スミ	
	壹五〇	壹五〇	服部慶太郎	壹	壹	深川ソヨ	
	壹〇〇	壹〇〇	深川商店	六	壹	東島エイ	

取締役	深川勝一
取締役	深川伍一
監査役	大島重藏
監査役	深川喜次郎

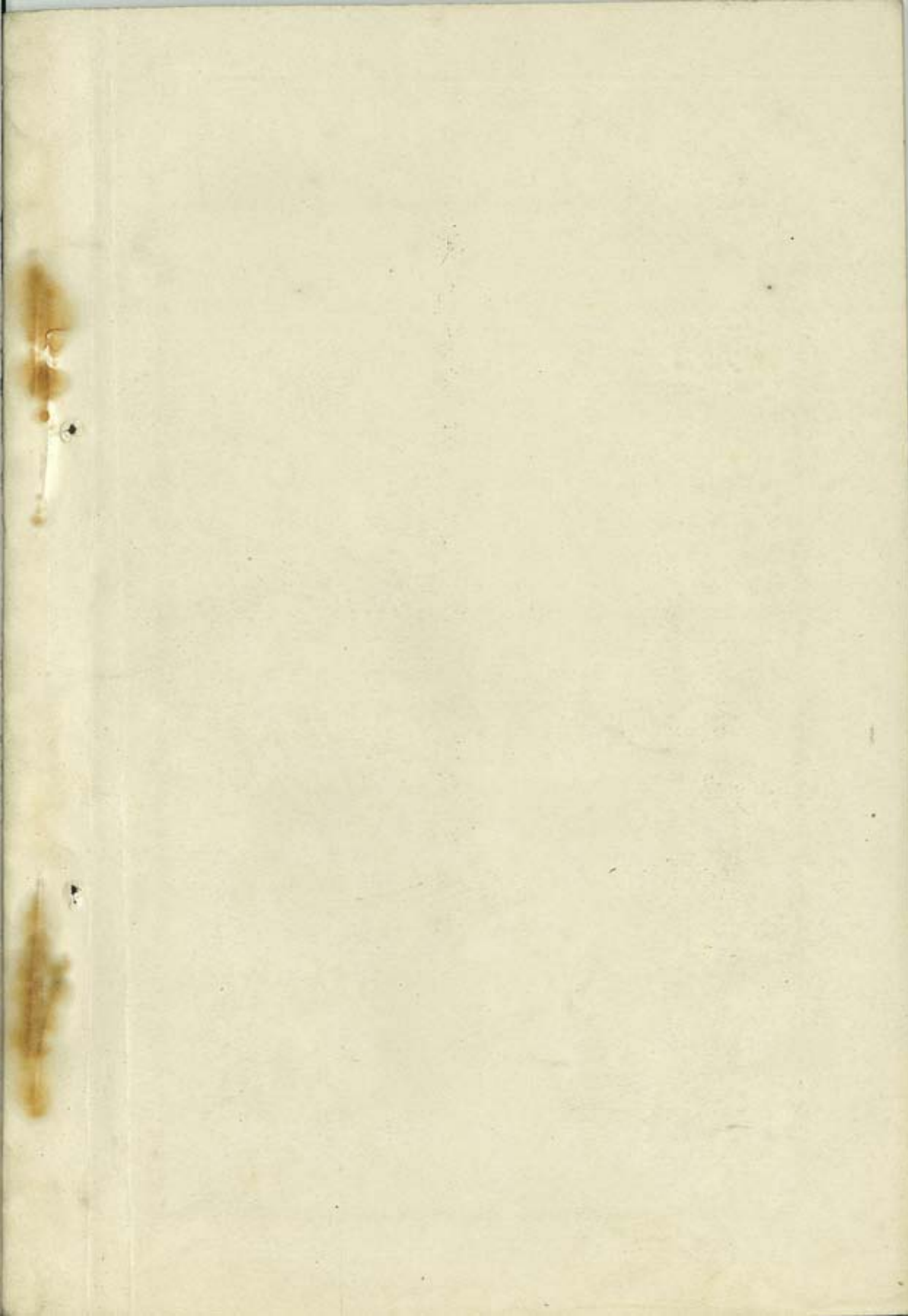

第五拾貳期

自大正八年一月一日起至全
年六月三十日

營業報告書



佐賀縣佐賀市大字道祖元町七十一番地

地 所 株 式 會 社

第五拾貳期 營業報告書

自大正八年一月一日
至全 年六月三十日

佐賀縣佐賀市大字道祖元町七拾壹番地

地 所 株 式 會 社

資 本 金

〔銀行部資本 四萬圓〕
〔農業部資本 貳拾四萬圓〕

資本金	前期末現在高	當期增加高	當期減少高	當期末現在高
資本	票〇、〇〇〇〇〇〇	〇	〇	票〇、〇〇〇〇〇〇
拂込高	票〇、〇〇〇〇〇〇	〇	〇	票〇、〇〇〇〇〇〇
拂込未済高	〇	〇	〇	〇

當期末現在株式ノ種類 (一株ノ金額百圓)

株式種類	株式數	拂込高	拂込未済高	計
普通株式	票八〇〇	票八〇、〇〇〇〇〇〇	〇	票八〇、〇〇〇〇〇〇
記名株式				
株式種類				
株式數				
拂込高				
拂込未済高				
計				

當期間記名株式ノ移轉

計	無記名式	〇	〇	〇	〇	〇
	記名式	〇	〇	〇	〇	〇
計		〇	〇	〇	〇	〇
株式種類	一株ノ拂込高	壹〇〇〇〇〇	株數	代價	一株平均代價	其他ノ方法ニ依ル移轉株數
普通株	壹〇〇〇〇〇	〇	〇	〇	〇	〇

當期末現在ノ株主及其持數別紙ノ如シ

準備金

準備金ノ種類	前期末現在高	當期增加高	當期減少高	當期末現在高
積立金	五、〇〇〇〇〇	六、〇〇〇〇〇	〇	六四、壹七〇〇〇
所有物消却積立金	五、壹〇〇〇〇〇	五、〇〇〇〇〇	〇	五六、壹〇〇〇〇〇
計	壹〇、壹〇〇〇〇	壹、〇〇〇〇〇	〇	壹一、一〇〇〇〇

株主總會

大正八年一月十八日當會社ニ於テ第五拾壹期定時株主總會ヲ開キ監査役ノ調査ヲ經タル營業報告書、財産目錄、貸借對照表、損益計算書ノ承認ヲ求メ利益金分配案及取締役監査役ノ報酬額ヲ附議シテ皆原案ヲ可決シタリ

庶務ノ要件

- 一、大正八年一月二十日第五拾壹期營業報告書ヲ當縣廳ヲ經テ大藏大臣ニ届出ツ
- 一、全年三月三日李太王殿下國葬儀當日ニ付敬吊ノ意ヲ表シ臨時休業ヲ爲シ其旨當縣知事ニ届出ツ
- 一、全年四月三十日招魂祭當日ニ付敬意ヲ表シ臨時休業ヲ爲シ其旨當縣知事ニ届出ツ
- 一、全年五月七日皇太子殿下御成年式御舉行當日ニ付敬意ヲ表シ臨時休業ヲ爲シ其旨當縣知事ニ届出ツ

營業ノ景況

當期間ニ於ケル營業日數ハ百四拾六日ニシテ前期ノ原狀ヲ維持スルニ過キス金融ハ緩慢ノ方ナリ諸勘定ノ伸縮ハ前期ニ比シ増加ノ分ハ定期預金ニ壹倍參割參分、借入金ニ壹倍六割七分、貸付金ニ四割、當座貸越ニ壹割貳分、割引手形ニ六割四分、金銀ニ貳割七分ニシテ減少ノ分ハ當座預金ニ壹割八分ナリ又貸借金利及割引歩合ハ貸付日歩最高參錢參厘、最低貳錢六厘、當座貸越最高參錢、最低貳錢八厘、定期預金最高貳錢參厘、最低貳錢、當座預金最高壹錢六厘、最低壹錢壹厘、割引歩合最高貳錢八厘、最低貳錢ナリ

農業部ハ前期ニ於テ取立未濟小作米ノ内參百四拾余俵ノ不足ハ例ニ依リ年賦拂トシテ借用証ヲ徴シタリ而シテ朝鮮薪島土地ノ地先千參百町步余ノ海面埋立出願中ナリ

米價ハ前期以來ノ高値ニテ其賣買ニ於テ金壹萬壹千八百余圓ノ利益ヲ得タリ

預り金

種 類	前期繰越高	當期預り高	當期拂戻高	當期末現在高	全 上 口 數
當 座 預 金	六、八、九〇六、五五六	壹、參四五、四七〇、貳八四	壹、貳六七、六九六、四〇〇	六、九六、六七七、〇〇〇	八、參
定 期 預 金	參、七、四六、〇〇〇	參、〇六、四〇〇、〇〇〇	參、〇參、四參八、參八〇	參、四〇、四四參、〇八〇	四〇
計	九、五六、參六七、七六六	壹、六五參、八九〇、五參四	壹、五七參、壹參八、〇〇〇	壹、〇參七、壹參〇、〇八〇	壹、參參

諸 貸 金

種 類	前期繰越高	當期貸出高	當期返済高	當期銷却高	當期末現在高	全 上 口 數
証 書 貸 付	五、五〇、五七九、貳五四	壹、四、五、五、四九、貳九〇	壹、四、八、七、參、五〇〇	〇	五、九、參、貳、參、〇、六七四	壹、參、五
當 座 預 金 貸 越	壹、九、貳、參、八、九〇	九、壹、五、〇、參、參、貳、八	九、〇、壹、貳、一、六、四、八	〇	參、參、〇、參、五、七〇	參
計	五、五、貳、五、〇、參、四、四	壹、參、七、〇、貳、六、貳、四、八	壹、四、九、九、五、二、四、八	〇	五、九、四、五、參、貳、四、四	一、參、八

當期末現在諸貸金擔保別

種 類 評 價 額 當期末現在貸出高

種 類	割 引 手 形		價 額	當 期 末 現 在 割 引 高
	前 期 繰 越 高	當 期 割 引 高		
土 地 建 物			四四、九五壹〇〇〇	貳四、七六九五七〇
株 券			壹〇七、貳六〇〇〇〇	九壹、五四〇〇〇〇
計			四七八、貳貳貳六七四	四七八、貳貳貳六七四
			六參〇、四參參六七四	五九四、五參貳貳四四
前 期 繰 越 高	當 期 割 引 高	當 期 決 濟 高	當 期 銷 却 高	當 期 末 現 在 高
零六壹、九七五〇〇〇	七四四、零六五四〇	六參〇、八〇〇〇〇〇	〇	零九五、四四壹五四〇
種 類	評 價	額	當 期 末 現 在 割 引 高	
株 券	四八、貳六〇〇〇〇		四八、〇〇〇〇〇〇	
信 用	貳四七、四四壹五四〇		貳四七、四四壹五四〇	
計	貳九五、七〇壹五四〇		貳九五、四四壹五四〇	
當 期 末 現 在 割 引 手 形 種 類 別				

種 類	預 け 金		所 額	他 種 類	所 額
	前 期 繰 越 高	當 期 預 け 入 高			
約 束 手 形	六	參五、四五〇〇〇〇		〇	〇
爲 替 手 形	壹四	貳五九、九九壹五四〇		〇	〇
計					
前 期 繰 越 高	當 期 預 け 入 高	當 期 引 出 高	當 期 銷 却 高	當 期 末 現 在 高	
零八、〇零七、六參〇	零八壹、四九零、八六〇	零七、九〇〇、四九〇	〇	零壹、六參〇、〇〇〇	
當 期 末 現 在 預 け 金 內 譯					
種 類	當 期 末 現 在 高	不 動 產	擔 有 債 証 券	債 券	動 產 保 証 類
當 座 預 け 金	零壹、六參〇、〇〇〇	〇	〇	〇	零壹、六參〇、〇〇〇
借 用 金					
種 類	前 期 繰 越 高	當 期 借 用 高	當 期 返 濟 高	當 期 末 現 在 高	全 上 口 數
借 入 金	零四零、零五〇、〇〇〇	零、〇零七、四八六、九八〇	九六六、零零六、九八〇	零四、五〇〇、〇〇〇	零

假受金

種 類	前期繰越高	當期假受高	當期拂渡高	當期末現在高	全上口數
假 受 金	貳、九八、七〇	八、七、七〇	五、七、七〇	壹、〇〇、七〇	六

有價証券

種 類	前期繰越高	當期增加高	當期減少高	當期價格引却高	當期末現在高
株 券	九、八〇、〇〇〇	〇	〇	〇	九、八〇、〇〇〇
計	四七、四、八八、五〇〇	貳、六、九、五〇〇	壹、八、七、壹、五〇〇	〇	四九、九、五、九、六、五〇〇
					五〇、九、九、六、五〇〇

當期末現在有價証券種類別

種 類	枚 數	券 面 額	拂 込 額	價 格	全上單價
臨時國庫証券	壹〇〇	壹〇、〇〇〇、〇〇〇	壹〇、〇〇〇、〇〇〇	九、八〇、〇〇〇	九八〇〇〇
佐賀セメント株式會社株式	壹、五八、壹	七九、〇五〇、〇〇〇	七九、〇五〇、〇〇〇	四七、六〇、〇〇〇	壹〇〇〇

佐賀軌道株式會社株式	四八	貳、四〇〇、〇〇〇	貳、四〇〇、〇〇〇	貳、四〇〇、〇〇〇	五〇〇〇〇
帝國電燈株式會社株式	五〇〇	貳五、〇〇〇、〇〇〇	貳五、〇〇〇、〇〇〇	貳五、〇〇〇、〇〇〇	貳五〇〇〇
深川製磁株式會社株式	五〇	貳、五〇〇、〇〇〇	貳、〇〇〇、〇〇〇	貳、〇〇〇、〇〇〇	貳五〇〇〇
大川鐵道株式會社株式	壹〇〇	五、〇〇〇、〇〇〇	五、〇〇〇、〇〇〇	五、〇〇〇、〇〇〇	五〇〇〇〇
伯刺西墾拓植株式會社株式	五〇	貳、五〇〇、〇〇〇	壹、壹、七、五〇〇	壹、壹、七、五〇〇	貳七五〇〇
九州電燈鐵道株式會社株式	壹、壹、六〇	五八、〇〇〇、〇〇〇	五八、〇〇〇、〇〇〇	六、壹、八、壹、〇〇〇	五、壹、壹、〇〇〇
全會社新株式	壹、〇、六〇	五、〇〇〇、〇〇〇	貳、六、五〇〇、〇〇〇	貳、四、八、八、五〇〇	貳、壹、壹、〇〇〇
ラサ烏燐礦株式會社株式	貳〇〇	壹〇、〇〇〇、〇〇〇	壹〇、〇〇〇、〇〇〇	壹〇、〇〇〇、〇〇〇	五〇〇〇〇
全會社乙種株式	貳、〇、〇〇	壹〇、〇〇〇、〇〇〇	壹〇、〇〇〇、〇〇〇	壹〇、〇〇〇、〇〇〇	五〇〇〇〇
株式會社佐賀縣農工銀行株式	九、九〇	壹、八四〇、〇〇〇	壹、八四〇、〇〇〇	壹、八四〇、〇〇〇	貳〇〇〇〇
全銀行新株式	九、九〇	壹、八四〇、〇〇〇	壹、八四〇、〇〇〇	壹、八四〇、〇〇〇	貳〇〇〇〇
肥筑軌道株式會社株式	五〇〇	貳、五〇〇、〇〇〇	貳、六、〇、五〇〇	貳、六、〇、五〇〇	貳、〇、〇、五〇〇
佐賀紡績株式會社株式	壹、五〇〇	壹七、五〇〇、〇〇〇	壹五、七、五〇〇	壹五、七、五〇〇	四、五〇〇、〇〇〇
唐津築港株式會社株式	壹、〇〇〇	壹五、〇〇〇、〇〇〇	壹、七、五〇〇、〇〇〇	壹、七、五〇〇、〇〇〇	壹、〇、〇、〇〇〇

種類	數量	單位	價格	金額
共同精米株式會社株式	壹〇		七、五〇〇〇〇	壹、八七五〇〇〇
九州麻絲紡績株式會社株式	五〇		貳、五〇〇〇〇	六、二五〇〇〇
東亞化學工業株式會社株式	壹〇		壹、五〇〇〇〇	壹、五〇〇〇〇
九州板紙株式會社株式	六		壹、〇〇〇〇〇	六〇、〇〇〇
ラサ島磷礦株式會社新株式	貳、壹〇〇		貳六、五〇〇〇〇	壹、五〇〇〇〇
深川汽船株式會社新株式	壹七、九〇〇		八九五、五〇〇〇〇	壹七、九〇〇〇〇
計	貳、〇〇九		壹、四〇〇、四〇〇〇〇	八〇九、壹五、〇〇〇
營業用土地、建物、什器				
前期繰越高	當期增加高	當期減少高	當期價格銷却高	當期末現在高
四、八壹四壹八六	八貳〇〇〇	〇	〇	四、八九六壹八六
當期末現在高內譯				貳五四〇〇〇

家	倉	什	現金	勘定
屋 貳棟 (八拾貳坪九合)	庫 壹棟 (拾坪)	器 金庫外百四拾壹點	前期繰越高	當期入金高
			壹〇、六七九六〇〇	四、五參六、五九參六八貳
			當期末現在高內譯	當期出金高
				四、五四〇、六貳九八七貳
				當期末現在高
				六、六四參四壹〇
店 名 貨	幣 銀行 券	切手 手形	合 計	
本 店	四參四壹〇	六、六〇〇〇〇〇	〇	六、六四參四壹〇
店 名	當期總益金	當期總損金	當期純益金	
本 店	八五、四參四八參四	四九、四四六八參四	參五、九八八〇〇〇	
損 益				

前期繰越金	四、四〇〇〇〇〇		四、四〇〇〇〇〇
合計	八九、八參四八參四	四九、四四六八參四	四〇、參八八〇〇〇

右之通相違無之候也

大正八年六月三十日

地所株式會社

- 專務取締役 深川喜次郎
- 副專務取締役 深川米一郎
- 常務取締役 石丸勝一
- 取締役 深川忠吉

當會社ノ帳簿証憑書及財産ヲ精査シ前記ノ通相違無之卜確認候也

大正八年七月十七日

- 取締役 深川勝一
- 取締役 深川伍一
- 監査役 大島重藏
- 監査役 深川谷助

第五拾貳期末大正八年六月三十日現在貸借對照表

佐賀縣佐賀市大字道祖元町七拾壹番地

地所株式會社
銀行部

資產	金額	負債	金額
證書貸附	五九壹、貳參〇六七四	資本	四〇、〇〇〇〇〇〇
當座預金貸越	參、參〇壹五七〇	積立	六四、壹七〇〇〇〇
割引手形	貳九五、四四壹五四〇	所有物消却積立	五六、參〇〇〇〇〇
預金	貳壹、六參〇〇〇〇	當座預金	六九六、六七七〇〇
諸公債証書	九、八〇〇〇〇〇	定期預金	參四〇、四四參〇八〇
株券	四九九、五九六五〇〇	借入金	壹九四、五〇〇〇〇
營業用土地建物什器	四、八九六壹八六	假受金	參壹、〇〇七貳六〇
農業部へ貸	參〇、九四五六六〇	當期純益金	四〇、參八八〇〇〇

現金有高	金額	內	金額
合計	壹、四六參、四八五五四〇	前期繰越	四四〇、〇〇〇
合計		計	壹、四六參、四八五五四〇

右之通相違無之候也

大正八年六月三十日

地所株式會社

專務取締役 深川喜次郎

副專務取締役 深川米一郎

常務取締役 石丸勝一

當會社ノ帳簿証憑書及財産ヲ精査シ前記ノ通相違無之ト確認候也

大正八年七月十七日

取締役	深川忠吉
取締役	深川勝一
取締役	深川伍一
監査役	大島重藏
監査役	深川谷助

第五拾貳期

自大正八年一月一日起至大正八年六月三十日

損益計算書

地所株式會社
銀行部

利 益	金 額	損 失	金 額
利 息	貳參、九〇參參九四	仕 拂 利 息	四四、壹參四六五貳
株 式 配 當 金	參八、壹九壹七七〇	諸 稅	參、七壹壹四〇〇
割 引 料	貳貳、參壹參壹七〇	給 料	壹、〇參七貳五〇
株 式 賣 買 益	七七六五〇〇	旅 費	貳壹參參壹〇
公 債 利 子	貳五〇〇〇〇	雜 費	參五〇貳貳貳
前 期 繰 越 金	四、四〇〇〇〇	當 期 純 益 金	四〇、參八八〇〇〇
合 計	八九、八參四八參四	合 計	八九、八參四八參四

農業部

地所

前期繰越高 貳千八百九拾四町壹反〇六步〇八勺
當期賣却高 壹畝拾貳步

差引現在高 貳千八百九拾四町〇八畝貳拾四步〇八勺

代價金六拾參萬八千貳百拾八圓九拾五錢八厘

建物

前期繰越高 貳拾參棟

現在高 貳拾參棟

代價金壹萬六千六百七拾七圓四拾九錢參厘

米穀

前期繰越高 七百貳拾七石貳斗

當期受入高 參千參百拾石八斗壹升四合
當期賣却高 參千七百貳拾貳石四斗
差引

現在高 參百拾五石六斗壹升四合

代價 壹萬千八百參拾五圓五拾貳錢

但壹石ニ付參拾七圓五拾錢替(壹俵四斗入拾五圓ノ割)

銀行部 勘定

現在高 參萬九百四拾五圓六拾六錢

但期末現在銀行部ヨリ借越高

肥料 勘定

現在高 壹千五百參拾參圓七拾八錢壹厘

但期末現在賣掛代金參拾八口分

假拂 勘定

現在高七萬參千六百貳拾七圓六拾八錢
但種子島出張所勘定外未決算勘定貳拾五口分

假受金勘定

現在高五萬四百貳拾參圓七拾八錢壹厘
但米代金其他未決算勘定拾九口分

米券倉庫勘定

現在高參萬貳千八百六拾參圓五錢貳厘
但資金ノ殘余ヲ預リタルモノナリ

地所株式會社
農業部

第五拾貳期末大正八年六月三十日現在貸借對照表

資產		負債	
項目	金額	項目	金額
地所	六參八、貳壹八、九五八	資本	貳四〇、〇〇〇
建物	壹六、六七七、四九參	積立金	貳〇〇、八參〇
米穀	壹壹、八參五、五貳〇	增資積立金	壹四〇、〇〇〇
肥料勘定	壹、五參參、七八壹	社員退職扶助基金	六、五〇〇
米券倉庫資金	四〇、〇〇〇	假受金	五〇、四貳參、七八壹
假拂金	七參、六貳七、六八〇	銀行部預リ金	參〇、九四五、六六〇
營業用什器	七七〇、參壹〇	米券倉庫	參貳、八六參、〇五貳
現金有高	五壹貳、〇參〇	當期純益	八壹、六壹參、貳七九
		內	

前期繰越	六、四〇五、壹壹八	合	七、八參、壹七五、七七貳
計		合	七、八參、壹七五、七七貳

第五拾貳期 自大正八年一月一日起至全 年六月三十日 損益計算書

地所株式會社 農業部

利益	金額	損失	金額
小作米代金	壹壹六、貳九六、貳五〇	仕拂利息	壹、五貳四、參〇四
貸家賃	四四六、貳〇〇	地租	壹壹、九六壹、九〇〇
米穀賣買益	壹壹、八〇〇、五九〇	縣稅	參、壹貳參、壹壹〇
雜益	壹、〇參貳、七五〇	村稅	貳、壹參五、貳四〇
前期繰越金	六、四〇五、壹壹八	諸稅	貳壹、〇七貳、參四〇
		火災保險料	壹七九、參四〇
		給料	六、貳貳八、〇〇〇
		旅費	四〇六、貳壹〇
		營繕費	九五九〇

雜費	參、七貳參貳八〇
諸損	參、七參九〇九五
小作米取立費	貳八五貳貳〇
當期純益金	八壹、六壹參貳七九
合計	壹參六、〇〇〇九〇八
合計	壹參六、〇〇〇九〇八

第五拾貳期末大正八年六月三十日現在貸借對照表

佐賀縣佐賀市大字道祖元町七拾壹番地

地 所 株 式 會 社

資 產	金 額	負 債	金 額
証 書 貸 附	五九壹、貳參〇六七四	資 本 金	貳八〇、〇〇〇〇〇
當 座 預 金 貸 越	參、參〇壹五七〇	積 立 金	貳六五、〇〇〇〇〇
割 引 手 形	貳九五、四四壹五四〇	所 有 物 消 却 積 立	五六、參〇〇〇〇〇
預 け 金	貳壹、六參〇〇〇〇	增 資 積 立 金	壹四〇、〇〇〇〇〇
諸 公 債 証 書	九、八〇〇〇〇〇	社 員 退 職 扶 助 基 金	六、五〇〇〇〇〇
株 券	四九九、五九六五〇〇	當 座 預 金	六九六、六七七〇〇
營 業 用 土 地 建 物 什 器	五、六六六四九六	定 期 預 金	參四〇、四四參〇八〇
假 拂	七參、六貳七六八〇	借 入 金	壹九四、五〇〇〇〇
地 所	六參八、貳壹八九五八	假 受 金	八壹、四參壹〇四壹

建	物	壹六、六七七四九參	米	券倉庫	參貳、八六參〇五貳
米	穀	壹壹、八參五五貳〇	當	期純益金	壹貳貳、〇〇壹貳七九
肥	料勘定	壹、五參參七八壹	內		
米	券倉庫資金	四〇、〇〇〇〇〇〇	前	期繰越	
現	金有高	七、壹五五四四〇	壹〇、八〇五、壹壹八		
合	計	貳、貳壹五、七壹五六五貳	合	計	貳、貳壹五、七壹五六五貳

右之通相違無之候也

大正八年六月三十日

地所株式會社

- 專務取締役 深川喜次郎
- 副專務取締役 深川米一郎

當會社ノ帳簿証憑書及財産ヲ精査シ前記ノ通相違無之卜確認候也

大正八年七月十七日

- 常務取締役 石丸勝一
- 取締役 深川忠吉
- 取締役 深川勝一
- 取締役 深川伍一
- 監査役 大島重藏
- 監査役 深川谷助

第五拾貳期 損益計算書

自大正八年一月一日起至全
年六月三十日

佐賀縣佐賀市大字道祖元町七拾壹番地

地所株式會社

利 益	金 額	損 失	金 額
利 息	貳參、九〇參參九四	仕 拂 利 息	四五、六五八九五六
割 引 料	貳貳、參壹參壹七〇	地 租	壹壹、九六壹九〇〇
公 債 利 子	貳五〇〇〇〇	縣 稅	參、壹貳參壹壹〇
株 式 配 當 金	參八、壹九壹七七〇	村 稅	貳、壹參五貳四〇
株 式 賣 買 益	七、七六五〇〇	諸 稅	貳四、七八參七四〇
小 作 米 代 金	壹壹六、貳九六貳五〇	火 災 保 險 料	壹七九參四〇
貸 家 賃	四六六貳〇〇	給 料	七、貳六五貳五〇
雜 益	壹、〇參貳七五〇	旅 費	六壹九五貳〇
米 穀 賣 買 益	壹壹、八〇〇五九〇	營 繕 費	九五九〇

右之通相違無之候也

大正八年六月三十日

地所株式會社

前 期 繰 越 金	壹〇、八〇五、壹壹八	雜 費	四、〇七參五〇貳
諸 損		諸 損	參、七參九〇九五
小 作 米 取 立 費		小 作 米 取 立 費	貳八五貳貳〇
當 期 純 益 金		當 期 純 益 金	壹貳貳、〇〇壹貳七九
合 計	貳貳五、八參五七四貳	合 計	貳貳五、八參五七四貳

專務取締役 深川喜次郎

副專務取締役 深川米一郎

常務取締役 石丸勝一

取締役 深川忠吉

取締役 深川勝一

取締役 深川伍一

當會社ノ帳簿証憑書及財産ヲ精査シ前記ノ通相違無之ト確認候也

大正八年七月十七日 監査役 大島重藏

監査役 深川谷助

第五拾貳期 自大正八年一月一日至全八年六月三十日 準備金及利益ノ配當ニ關スル書面

佐賀縣佐賀市大字道祖元町七拾壹番地

地 所 株 式 會 社

一 當期純益金拾貳萬貳千壹圓貳拾七錢九厘

之ヲ處分スルコト左ノ如シ

積立金壹萬五千圓

所有物消却積立金五千圓

増資積立金五萬圓

社員退職扶助基金參千五百圓

役員賞與金七千五百圓

配當金壹萬六千八百圓 (普通年壹割壹株ニ付金六圓也) 特別年貳分

後期繰越金貳萬四千貳百壹圓貳拾七錢九厘

右之通候也

大正八年七月廿五日

地 所 株 式 會 社

專務取締役 深川喜次郎

副專務取締役 深川米一郎

常務取締役 石丸勝一

取締役 深川忠吉

取締役 深川勝一

取締役	深川伍一
監査役	大島重藏
監査役	深川谷助

當期末現在ノ株主及持株數

株數	株主	株數	株主
七六五	深川喜次郎	四壹	深川福一
四五六	深川米一郎	貳壹	原田テツ
四五貳	深川伍一	壹九	深川サイ
貳四五	深川忠吉	壹六	谷口健一
壹四九	深川量海	壹五	深川勝一
壹四六	岸川保一	壹五	大島重藏
壹〇五	深川谷助	壹五	原田・スミ
九貳	深川信六	壹五	石丸勝一
七壹	深川正七	壹貳	深川ソヨ
六七	深川トモ	六	東島エイ
六參	深川萬助	四	深川サタ

參	深川ユキ	貳	深川トノ
貳	深川シノ	壹	大島タミ
貳	岸川ツシ	貳、八〇〇	計貳拾八名

年	月	日	星期	晴雨	温度	湿度	风向	风力	气压	能见度	其他
19	10	10	星期日	晴	15	75	北	2	1010	10	
19	10	11	星期一	晴	16	76	北	2	1010	10	
19	10	12	星期二	晴	17	77	北	2	1010	10	
19	10	13	星期三	晴	18	78	北	2	1010	10	
19	10	14	星期四	晴	19	79	北	2	1010	10	
19	10	15	星期五	晴	20	80	北	2	1010	10	
19	10	16	星期六	晴	21	81	北	2	1010	10	
19	10	17	星期日	晴	22	82	北	2	1010	10	
19	10	18	星期一	晴	23	83	北	2	1010	10	
19	10	19	星期二	晴	24	84	北	2	1010	10	
19	10	20	星期三	晴	25	85	北	2	1010	10	
19	10	21	星期四	晴	26	86	北	2	1010	10	
19	10	22	星期五	晴	27	87	北	2	1010	10	
19	10	23	星期六	晴	28	88	北	2	1010	10	
19	10	24	星期日	晴	29	89	北	2	1010	10	
19	10	25	星期一	晴	30	90	北	2	1010	10	
19	10	26	星期二	晴	31	91	北	2	1010	10	
19	10	27	星期三	晴	32	92	北	2	1010	10	
19	10	28	星期四	晴	33	93	北	2	1010	10	
19	10	29	星期五	晴	34	94	北	2	1010	10	
19	10	30	星期六	晴	35	95	北	2	1010	10	
19	10	31	星期日	晴	36	96	北	2	1010	10	

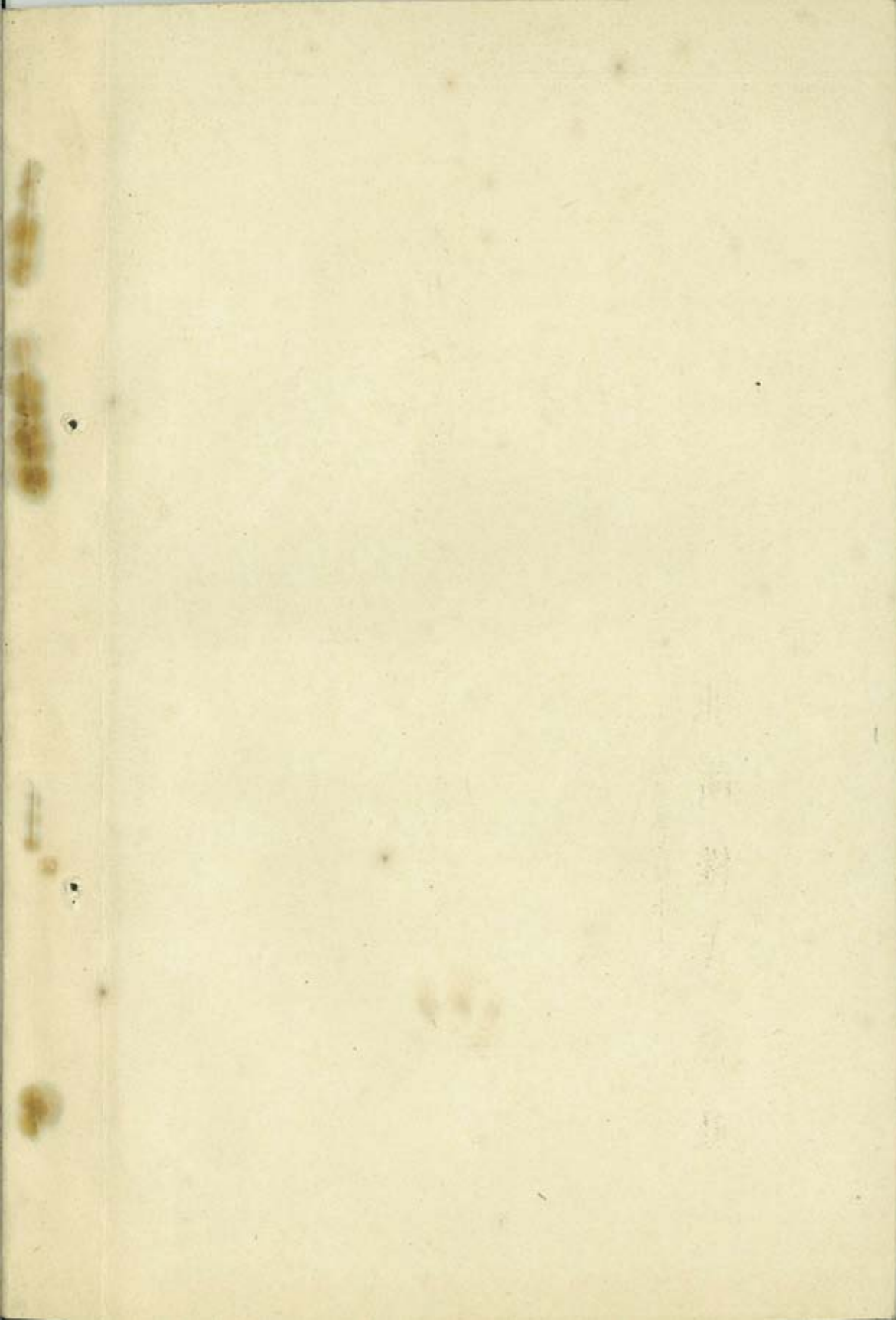

第五拾壹期

自大正七年七月一日
至全 年十二月三十一日

營業報告書

佐賀縣佐賀市大字道祖元町七十一番地

地 所 株 式 會 社

第五拾壹期

自大正七年七月一日起至全

年十二月三十一日 營業報告書

佐賀縣佐賀市大字道祖元町七拾壹番地

地 所 株 式 會 社

資 本 金

金

{銀行部資本 四萬圓
農業部資本 貳拾四萬圓}

資本金	前期末現在高	當期增加高	當期減少高	當期末現在高
資本金	貳〇,〇〇〇,〇〇〇	〇	〇	貳〇,〇〇〇,〇〇〇
拂込高	貳八〇,〇〇〇,〇〇〇	〇	〇	貳八〇,〇〇〇,〇〇〇
拂込未済高	〇	〇	〇	〇
計	貳八〇,〇〇〇,〇〇〇	〇	〇	貳八〇,〇〇〇,〇〇〇

當期末現在株式ノ種類 (一株ノ金額百圓)

株式種類	株式數	一株ノ金額	總額
普通株式	八〇〇	百圓	八〇,〇〇〇圓
株式種類	株式數	一株ノ金額	總額
拂込	八〇〇	百圓	八〇,〇〇〇圓
拂込未済	〇	百圓	〇圓
計	八〇〇	百圓	八〇,〇〇〇圓

株式種類	一株ノ拂込高	株數	代價	一株平均代價	其他ノ方法ニ依ル移轉株數	無記名式	
						計	前期末現在高
普通株	壹〇〇〇〇〇	〇	〇	〇	〇	〇	〇
當期末現在ノ株主及其持數別紙ノ如シ						〇	〇
準備金						〇	〇
準備金ノ種類	前期末現在高	當期增加高	當期減少高	當期末現在高			
積立金	四六、〇〇〇〇〇	壹、八〇七〇〇〇	〇	五八、〇〇〇〇〇			
所有物消却積立金	四六、〇〇〇〇〇	五、〇〇〇〇〇	〇	五壹、〇〇〇〇〇			
計	九二、〇〇〇〇〇	六六、八〇七〇〇	〇	壹〇九、〇〇〇〇〇			

株主總會

大正七年七月二十日當會社ニ於テ第五拾回定時株主總會ヲ開キ監查役ノ調査ヲ經タル營業報告書、財産目錄、貸借對照表、損益計算書ノ承認ヲ求メ利益金分配案及取締役監查役ノ報酬額及定款變更ノ件ヲ附議シ左ノ通り可決ス

定款變更ノ件

第一條中「信託業」トアルヲ「代理業」ニ改ム

第四條中第四號ノ「信託業」ノ三字ヲ削除シ左ノ通り改ム

四、代理業

但土地建物並米穀肥料ノ買付賣捌及運送ノ周旋小作米取立等ノ代理行為

第三十五條中第二號ノ但書ヲ削除シ第四號ノ但書ヲ左ノ通り改ム

但利益金ノ都合ニ依リ社員退職扶助基金(純益金ノ百分ノ三以下)配當準備積立金又ハ其他ノ積立金、後期繰越金ヲ設ケル

コトヲ得ルモノトス

庶務ノ要件

一、大正七年七月二十二日第五拾期營業報告書ヲ當縣廳ヲ經テ大藏大臣ニ届出ツ

一、全年全月二十五日定款變更ノ件ヲ當縣廳ヲ經テ大藏大臣ニ届出ツ

一、全年全月二十五日代理業兼營認可ヲ當縣廳ヲ經テ大藏大臣ニ申請ス

一、全年九月二十六日代理業兼營ノ認可書ヲ當縣廳ヲ經テ交付セラレタリ

一、全年十月三日定款變更ニ依ル變更登記ヲ佐賀區裁判所ニ申請シ即日之ヲ了ス

一、全年十二月二日ハ休戰祝賀會當日ニ付祝意ヲ表シ臨時休業ヲ爲シ其旨當縣知事ニ届出ツ

營業ノ景況

當期間ニ於ケル營業日數ハ百五十日ニシテ貸出シハ主モニ新會社拂込ノ資金ニ融通セシノミエテ其他ハ前期ト大差ナク金融ハ緩慢ノ方ナリ諸勘定ノ伸縮ハ前期ニ比シ増加ノ分ハ當座預金ニ九割、定期預金ニ一割六分、借入金ニ三割、割引手形ニ五割、當座貸越ニ三割、金銀ニ六割ニシテ減少ノ分ハ貸付金ニ三割七分ナリ又貸借金利及割引歩合ハ貸付日歩最高參錢五厘、最低貳錢六厘、當座貸越最高參錢參厘、最低參錢、定期預金最高貳錢參厘、最低貳錢、當座預金最高壹錢六厘、最低壹錢貳厘、割引歩合最高貳錢八厘、最低貳錢貳厘ナリ

農業部ハ本年ノ稻作稍々良好ナリシモ收穫期ニ際シ降雨多クシテ小作米ノ収集ヲ妨ケラレ全部ノ納入ヲ得ス幾分ヲ次季ニ繰越スコト、ナレリ次ニ米價ハ空前ノ高値ニテ其賣買ニ於テ參萬九千五百餘圓ノ利益ヲ見ルニ至レリ而シテ種子島及朝鮮薪島ノ經營ハ漸次ニ進捗シツ、アリ

預り金

種類	前期繰越金	当期預り高	当期拂戻高	当期末現在高	全上口數
當座預金	五貳、五四、八六六	壹、七六、九〇、八六八	壹、六六、五七、九六八	六、壹八、九〇、六五八	七、七
定期預金	壹、四、七、七六〇	貳、九、九、六〇〇	壹、五、五、九七〇	壹、七、四、六、〇〇〇	七、七
計	八、六、五、〇、六六六	壹、七、九、貳、九、四、六、八	壹、七、〇、壹、壹、八、七、六、八	九、五、六、〇、七、七、六、六	壹、〇
種類	前期繰越高	当期貸出高	当期返済高	当期銷却高	当期末現在高
證券貸付	四、四、四、八、四	壹、〇、六、八、八、九、四、〇	壹、〇、七、壹、五、〇、〇	〇	五、五、〇、五、七、九、五、四
當座預金貸越	貳、七、四、四、四、〇	八、〇、〇、〇、〇、〇	八、〇、七、七、八、四、〇	〇	壹、九、〇、〇、八、九、〇
計	四、五、六、七、七、七、七、四	壹、八、七、〇、七、八、〇	九、壹、四、八、五、八、四、〇	〇	五、五、〇、五、〇、〇、四、四
種類	前期繰越高	当期貸出高	当期返済高	当期銷却高	当期末現在高
土地建物		四、壹、參、壹、壹、〇、〇、〇			貳、參、五、參、七、九、八、〇
株		壹、八、貳、壹、七、五、〇、〇、〇			壹、四、〇、九、貳、八、五、〇、〇
信		參、八、八、〇、參、四、六、六、四			參、八、八、〇、參、四、六、六、四
計		六、壹、壹、五、貳、〇、六、六、四			五、五、貳、五、〇、壹、壹、四、四
前期繰越高	当期割引高	当期決済高	当期銷却高	当期末現在高	
四、九、〇、〇、〇、〇、〇	五、五、壹、八、七、五、〇、〇、〇	參、八、四、八、〇、〇、〇、〇	〇	壹、六、參、七、五、〇、〇、〇	
種類	評	價	額	當期末現在割引高	
株		壹、〇、六、參、七、五、〇、〇、〇		壹、〇、六、參、七、五、〇、〇、〇	
信		七、五、六、〇、〇、〇、〇、〇		七、五、六、〇、〇、〇、〇、〇	
計		壹、八、壹、九、七、五、〇、〇、〇		壹、八、壹、九、七、五、〇、〇、〇	

割引手形

種類	前期繰越高	当期割引高	当期決済高	当期銷却高	当期末現在高
土地建物					貳、參、五、參、七、九、八、〇
株					壹、四、〇、九、貳、八、五、〇、〇
信					參、八、八、〇、參、四、六、六、四
計					五、五、貳、五、〇、壹、壹、四、四
前期繰越高	当期割引高	当期決済高	当期銷却高	当期末現在高	
四、九、〇、〇、〇、〇、〇	五、五、壹、八、七、五、〇、〇、〇	參、八、四、八、〇、〇、〇、〇	〇	壹、六、參、七、五、〇、〇、〇	
種類	評	價	額	當期末現在割引高	
株		壹、〇、六、參、七、五、〇、〇、〇		壹、〇、六、參、七、五、〇、〇、〇	
信		七、五、六、〇、〇、〇、〇、〇		七、五、六、〇、〇、〇、〇、〇	
計		壹、八、壹、九、七、五、〇、〇、〇		壹、八、壹、九、七、五、〇、〇、〇	

種 類	當 期		前 期		種 類	當 期		前 期	
	枚 數	金 額	枚 數	金 額		枚 數	金 額	枚 數	金 額
約束手形	壹五	六四、九〇〇〇〇	壹五	六四、九〇〇〇〇	爲替手形	壹七	壹壹七、〇七五〇〇〇	壹七	壹壹七、〇七五〇〇〇
預 け 金									
前期繰越高		壹五、四零六六〇〇		壹九四、七零七〇〇〇	當期預け入金		壹九、〇七六六〇〇		壹九、〇七六六〇〇
當期末現在預け金内譯					當期引出高		壹九、〇七六六〇〇		壹九、〇七六六〇〇
種 類	當期末 現在高	不動產	擔 保	債 券	動 産	保 證	種 類	當期末 現在高	信用
當座預け金	壹八、〇七六六〇〇	〇	〇	〇	〇	〇	當期末現在預け金内譯	壹八、〇七六六〇〇	
借 入 金	前期繰越高	當期借用高	當期返済高	當期末現在高	全上口數				
	八七、〇〇〇〇〇〇	壹八、〇七六六〇〇	壹七、〇〇〇〇〇〇	壹四、〇七六六〇〇	壹八				

種 類	當 期		前 期		種 類	當 期		前 期	
	枚 數	面 額	枚 數	面 額		枚 數	面 額	枚 數	面 額
假 受 金					假 受 金				
前期繰越高		壹、九五七八〇〇		壹、五零四八〇〇	當期假受高		壹〇、四九零九七〇		貳、九九八零七〇
當期末現在高					當期末現在高				全上口數
全上口數					全上口數				貳
有 價 證 券									
種 類	前期繰越高	當期增加高	當期減少高	當期價格銷却高	當期末現在高				
諸公債證書	九、八〇〇〇〇〇	〇	〇	〇	九、八〇〇〇〇〇				
株 券	四四七、七八五〇〇	壹貳、〇〇〇〇〇〇	壹四、六〇〇〇〇〇	〇	四六五、〇五八五〇〇				
計	四七、五〇八五〇〇	壹貳、〇〇〇〇〇〇	壹四、六〇〇〇〇〇	〇	四七四、八五八五〇〇				
當期末現在有價證券種類別									
種 類	枚 數	券 面 額	拂 込 額	價 格	全上 單 價				
臨時國庫證券	壹〇〇	壹、〇〇〇〇〇〇	壹、〇〇〇〇〇〇	九、八〇〇〇〇〇	九八〇〇				
佐賀セメント株式會社株式	壹、五壹壹	七九、〇〇〇〇〇〇	七九、〇〇〇〇〇〇	四七、六零〇〇〇	壹〇〇〇〇				

佐賀軌道株式會社株式	四八	貳,四〇〇,〇〇〇	貳,四〇〇,〇〇〇	貳,四〇〇,〇〇〇	貳,四〇〇,〇〇〇	五〇〇〇
大川運輸株式會社株式	六七八	六七,八〇〇,〇〇〇	六七,八〇〇,〇〇〇	六七,八〇〇,〇〇〇	六七,八〇〇,〇〇〇	壹〇〇〇〇〇
全會社優先株式	貳,貳六	壹,壹〇〇,〇〇〇	壹,壹〇〇,〇〇〇	壹,壹〇〇,〇〇〇	壹,壹〇〇,〇〇〇	五〇〇〇
帝國電燈株式會社株式	五〇〇	貳五,〇〇〇,〇〇〇	貳五,〇〇〇,〇〇〇	貳五,〇〇〇,〇〇〇	貳五,〇〇〇,〇〇〇	貳五〇〇〇
深川製磁株式會社株式	五〇	貳,五〇〇,〇〇〇	貳,五〇〇,〇〇〇	八七五,〇〇〇	八七五,〇〇〇	壹七五〇〇
三瀨軌道株式會社株式	五〇	貳,五〇〇,〇〇〇	貳,五〇〇,〇〇〇	貳,五〇〇,〇〇〇	貳,五〇〇,〇〇〇	壹五〇〇〇
大川鐵道株式會社株式	壹〇〇	五,〇〇〇,〇〇〇	五,〇〇〇,〇〇〇	五,〇〇〇,〇〇〇	五,〇〇〇,〇〇〇	壹五〇〇〇
伯刺西爾拓殖株式會社株式	五〇	貳,五〇〇,〇〇〇	貳,五〇〇,〇〇〇	貳,柒七五,〇〇〇	貳,柒七五,〇〇〇	貳七五〇〇
九州電燈鐵道株式會社株式	壹,壹六〇	五六,〇〇〇,〇〇〇	五六,〇〇〇,〇〇〇	五八,〇〇〇,〇〇〇	六六,八〇〇,〇〇〇	五,壹六〇
全會社新株式	壹,〇六〇	五,〇〇〇,〇〇〇	五,〇〇〇,〇〇〇	壹八,五五〇,〇〇〇	壹六,五八八,五〇〇	五,〇六〇
ラサ島嶼礦株式會社 ^甲 種株式	貳〇〇	壹〇,〇〇〇,〇〇〇	壹〇,〇〇〇,〇〇〇	壹〇,〇〇〇,〇〇〇	壹〇,〇〇〇,〇〇〇	五〇〇〇
全會社乙種株式	貳,〇〇〇	壹〇,〇〇〇,〇〇〇	壹〇,〇〇〇,〇〇〇	壹〇,〇〇〇,〇〇〇	壹〇,〇〇〇,〇〇〇	五〇〇〇
株式會社佐賀縣農工銀行株式	九貳	壹,八四〇,〇〇〇	壹,八四〇,〇〇〇	壹,八四〇,〇〇〇	壹,八四〇,〇〇〇	貳〇〇〇〇
全銀行新株式	九貳	壹,八四〇,〇〇〇	壹,八四〇,〇〇〇	壹,八四〇,〇〇〇	壹,八四〇,〇〇〇	貳〇〇〇〇

營業用土地、建物、什器

肥前製紙株式會社株式	貳〇	壹,〇〇〇,〇〇〇	壹,〇〇〇,〇〇〇	四〇〇,〇〇〇	四〇〇,〇〇〇	貳〇〇,〇〇〇
肥筑軌道株式會社株式	五〇	貳,五〇〇,〇〇〇	貳,五〇〇,〇〇〇	壹,貳五〇,〇〇〇	壹,貳五〇,〇〇〇	貳五〇,〇〇〇
佐賀紡績株式會社株式	四五〇	四五,〇〇〇,〇〇〇	四五,〇〇〇,〇〇〇	壹四,〇六五,〇〇〇	壹四,〇六五,〇〇〇	壹四,〇六五,〇〇〇
唐津築港株式會社株式	壹〇〇	壹五,〇〇〇,〇〇〇	壹五,〇〇〇,〇〇〇	壹,七五〇,〇〇〇	壹,七五〇,〇〇〇	壹貳五,〇〇〇
共同精米株式會社株式	壹五〇	七,五〇〇,〇〇〇	七,五〇〇,〇〇〇	壹,八七五,〇〇〇	壹,八七五,〇〇〇	壹貳五,〇〇〇
九州麻絲紡績株式會社株式	五〇	貳,五〇〇,〇〇〇	貳,五〇〇,〇〇〇	六〇五,〇〇〇	六〇五,〇〇〇	壹貳五,〇〇〇
東亞化學工業株式會社株式	壹〇	壹,五〇〇,〇〇〇	壹,五〇〇,〇〇〇	柒七五,〇〇〇	柒七五,〇〇〇	壹貳五,〇〇〇
計	壹,〇五七	五八,〇〇〇,〇〇〇	五八,〇〇〇,〇〇〇	五〇六,九壹五,〇〇〇	五〇六,九壹五,〇〇〇	四七四,八八五,〇〇〇
前期繰越高						
當期增加高	〇					
當期減少高	〇					
當期價格銷却高	〇					
當期末現在高	四、八壹四壹八六					
當期末現在高內譯						

土	地	坪數貳百貳拾壹坪貳合壹勺	貳五四〇〇〇
家	屋	貳棟 (八拾貳坪九合)	貳、六五參〇〇〇
倉	庫	壹棟 (拾坪)	五〇〇〇〇〇
什	器	金匣外百參拾九點	壹、四〇七壹八六
現金勘定			
前期繰越高	當期入金高	當期出金高	當期末現在高
壹、九貳七參〇〇	參、五八壹、參〇六九〇貳	參、五七貳、五五四六〇貳	壹〇、六七九六〇〇
當期末現在高内譯			
店名	貨	幣	銀行
本店	七九六〇〇	壹〇、六〇〇〇〇	切手
			手形
			合
			計
			壹〇、六七九六〇〇
店名	當期總益金	當期總損金	當期純益金

本	店	八參、〇壹四九五〇	四參、〇參〇貳貳〇	參九、九八四七參〇
前期繰越金	壹八、貳壹壹五〇〇	〇	壹八、貳壹壹五〇〇	壹八、貳壹壹五〇〇
合	計	壹〇、壹、貳貳六四五〇	四參、〇參〇貳貳〇	五八、壹九六貳參〇

右之通り相違無之候也

大正七年十二月三十一日

地所株式會社

專務取締役	深川喜次郎
副專務取締役	深川米一
常務取締役	石丸勝一
取締役	深川忠吉
取締役	深川勝一

取締役 深川 伍一
 監查役 大川島 米重 藏
 監查役 深川 喜谷 助
 當會社ノ帳簿證憑書及財産ヲ精査シ前記ノ通り相違無之卜確認候也

大正八年一月七日

大正八年一月七日	當會社ノ帳簿證憑書及財産ヲ精査シ前記ノ通り相違無之卜確認候也	取締役 深川 伍一	監查役 大川島 米重 藏	監查役 深川 喜谷 助
----------	--------------------------------	-----------	--------------	-------------

第五拾壹期末大正七年十二月三十一日現在貸借對照表

佐賀縣佐賀市大字道祖元町七拾壹番地

地所株式會社 銀行部

資產	金額	負債	金額
證書貸附	五五〇、五七九貳五四	資本	四〇、〇〇〇
當座預金貸越	壹、九貳壹八九〇	積立金	五八、〇〇〇
割引手形	壹八壹、九七五〇〇	所有物消却積立	五壹、參〇〇
預金	壹八、〇參七六參〇	當座預金	六壹八、九〇六五五六
諸公債證書	九、八〇〇〇〇	定期預金	參參七、四六壹貳壹〇
株券	壹四六五、〇五八五〇〇	借入金	壹四參、貳五〇〇〇
營業用土地建物什器	壹四、八壹四壹八六	假受金	貳、九九八參七〇
假拂金	六六、四〇〇〇〇	當期純益金	五八、壹九六貳參〇

農業部へ貸	六六、八七六參〇六	内	
現金有高	壹〇、六七九六〇〇	前期繰越	
合計	壹、參壹〇、壹四貳參六六六	壹八、貳壹壹、五〇〇	壹、參壹〇、壹四貳參六六六

右之通相違無之候也

大正七年十二月三十一日

地所株式會社

- 專務取締役 深川喜次郎
- 副專務取締役 深川米一郎
- 常務取締役 石丸勝一

當會社ノ帳簿證憑書及財産ヲ精査シ前記ノ通相違無之ト確認候也

大正八年一月七日

- 監査役 大島重藏
- 監査役 深川谷助

大正八年一月七日

第五拾壹期 自大正七年七月一日至全 損益計算書

地所株式會社
銀行部

利	益	金	損	失	金	額
利	六五八	參四、八九四四九〇	仕	拂	四〇、四九六六六〇	
株式配當金	參七、六貳七七五〇		諸	稅	五五貳五七〇	
制引料	五、九八七七一〇		給	料	壹、貳貳五七貳〇	
株式賣買益	四、貳五五〇〇〇		旅	費	貳壹〇〇貳〇	
公債利子	貳五〇〇〇〇		雜	費	五四五貳五〇	
前期繰越金	壹八、貳壹壹五〇〇		當	期純益金	五八、壹九六貳參〇	
合計	壹〇壹、貳貳六四五〇		合	計	壹〇壹、貳貳六四五〇	

農 業 部
地 所

前期繰越高貳千八百九拾參町六反八畝九步〇八勺
 當期買入高四反壹畝貳拾七步
 合計現在高貳千八百九拾四町壹反〇六步〇八勺
 代價金六拾參萬八千貳百六拾六圓五拾五錢八厘

建 物
 前期繰越高拾八棟
 當期買入高五棟
 合計現在高貳拾參棟
 代價金壹萬六千六百七拾七圓四拾九錢參厘

米 穀
 前期繰越高米千石百四石
 當期買入高米千石百四石
 合計現在高米千石百四石

前期繰越高參千貳百四拾七石參斗壹合

當期受入高參千百七拾參石貳斗

當期賣却高五千六百九拾參石參斗壹合

差引

現在高七百貳拾七石貳斗

代價金貳萬千八百拾六圓也

但壹石ニ付參拾圓替(壹俵四斗入拾貳圓ノ割)

銀行部勘定

現在高六萬六千八百七拾六圓參拾錢六厘

但期末現在銀行部ヨリ借越高

肥料勘定

現在高千五百參拾參圓七拾八錢壹厘

但期末現在賣掛代金參拾八口分

假拂勘定

現在高五萬九千六百六拾貳圓八拾貳錢參厘

但種子島出張所勘定外未決勘定貳拾七口分

假受金勘定

現在高九萬九千五圓六錢九厘

但米代金其他未決勘定貳拾四口分

米券倉庫勘定

現在高參萬貳千八百六拾參圓五錢貳厘

但資金ノ殘餘ヲ預リタルモノナリ

農業協會振

明治三十二年六月二十二日

第五拾壹期末大正七年十二月三十一日現在貸借對照表

地所株式會社
農業部

資產		負債	
金額	種類	金額	種類
六參八、貳六六、五五八	地所	貳四〇、〇〇〇	資本
壹六、六七七、四九參	建物	壹九壹、九七〇	積立金
貳壹、八壹六、〇〇〇	米穀	六〇、〇〇〇	增資積立金
壹、五參參、七八壹	肥料勘定	參、〇〇〇	社員退職扶助基金
四〇、〇〇〇	米券倉庫資金	九九、〇〇五	假受金
五九、壹六貳、八貳參	假拂金	六六、八七六	銀行部預り金
貳九七、參壹〇	營業用什器	參貳、八六參	米券倉庫
五、六九參、五〇〇	現金有高	八四、六〇八	當期純益
		八八八	

合計		前期繰越	
金額	種類	金額	種類
七七八、參貳參、參壹五	合計	四、九壹貳、六四八	前期繰越
七七八、參貳參、參壹五	合計	七七八、參貳參、參壹五	合計

第五拾壹期 自大正七年七月一日至全 年十二月卅二日 損益計算書

地所株式會社 農業部

利益		損失	
金額	額	金額	額
小作米代金	九六、參壹〇壹七〇	仕拂利息	七、〇貳壹壹〇〇
貸家賃	六五七六〇〇	地租	四參八參參〇
米穀賣買益	參九、五壹七五參〇	縣稅	四、壹〇參七四〇
雜益	壹七五八〇〇	村稅	壹、五九八參九〇
前期繰越金	四、九壹貳六四八	諸稅	六四參貳七〇
		火災保險料	貳貳五參壹〇
		給料	七、參五參〇〇〇
		旅費	九參貳參六〇
		營繕費	四七參參貳〇

合計		合計	
金額	額	金額	額
雜費	四、〇八貳五六〇	諸損	九、五六八壹壹〇
小作米取立費	四、八五九五七〇	小作米取立給	四、五九貳九貳〇
小作米賞與	壹壹、〇七貳八八〇	當期純益金	八四、六〇八八八八
合計	壹四壹、五七參七四八	合計	壹四壹、五七參七四八

第五拾壹期末大正七年十二月三十一日現在貸借對照表

佐賀縣佐賀市大字道祖元町七拾壹番地

地 所 株 式 會 社

資 產		負 債	
所	額	所	額
證 書 貸 附	五五〇、五七九貳五四	資 本 金	貳八〇、〇〇〇〇〇
當 座 預 金 貸 越	壹、九貳壹八九〇	積 立 金	貳五〇、〇〇〇〇〇
割 引 手 形	壹八壹、九七五〇〇〇	所 有 物 銷 却 積 立	五壹、參〇〇〇〇
預 々 金	壹八、〇參七六參〇	增 資 積 立 金	六〇、〇〇〇〇〇
諸 公 債 證 書	九、八〇〇〇〇〇〇	社 員 退 職 扶 助 基 金	參、〇〇〇〇〇
株 券	四六五、〇五八五〇〇	當 座 預 金	六壹八、九〇六五五六
營 業 用 土 地、	五、壹壹壹四九六	定 期 預 金	參參七、四六壹貳壹〇
建 物、什 器、	五九、五六貳八貳參	借 入 金	壹四參、貳五〇〇〇
假 拂	六參八、貳六六五五八	假 受 金	壹〇貳、〇〇參四參九

右之通相違無之候也

大正七年十二月三十一日

地 所 株 式 會 社

建 物	米 穀	肥 料 勘 定	米 券 倉 庫 資 金	現 金 有 高	合 計	米 券 倉 庫	當 期 純 益 金	合 計
壹六、六七七四九參	貳壹、八壹六〇〇〇	壹、五參參七八壹	四〇、〇〇〇〇〇〇	壹壹、貳四八九五〇	貳、〇貳壹、五八九參七五	參貳、八六參〇五貳	壹四貳、八〇五壹壹八	貳、〇貳壹、五八九參七五
			前期繰越 貳參、壹貳四、壹四八					

專務取締役 深川喜次郎
副專務取締役 深川米一郎

常務取締役	石丸勝一
取締役	深川忠吉
取締役	深川勝一
取締役	深川伍一
監査役	大島重藏
監査役	深川谷助

當會社ノ帳簿證憑書及財産ヲ精査シ前記ノ通相違無之卜確認候也

大正八年一月七日

第五拾壹期

自大正七年七月一日起至全

年十二月卅一日 損益計算書

佐賀縣佐賀市大字道祖元町七拾壹番地

地 所 株 式 會 社

利 益	金 額	損 失	金 額
利 息	參四、八九四四九〇	仕 拂 利 息	四七、五壹七七六〇
割 引 料	五、九八七七壹〇	地 租	四參八參參〇
公 債 利 子	貳五〇〇〇〇	縣 稅	四、壹〇參七四〇
株 式 配 當 金	參七、六貳七七五〇	村 稅	壹、五九八參九〇
株 式 賣 買 益	四、貳五五〇〇〇	諸 稅	壹、壹九五八四〇
小 作 米 代 金	九六、參壹〇壹七〇	火 災 保 險 料	貳貳五參壹〇
貸 家 賃	六五七六〇〇	給 料	八、五七八七貳〇
雜 益	壹七五八〇〇	旅 費	壹、壹四貳參八〇
米 穀 賣 買 益	參九、五壹七五參〇	營 繕 費	四七參參貳〇

前期繰越金	貳參、壹貳四壹四八	雜費	四、六貳七八壹〇
諸損	九、五六八壹壹〇	小作米取立費	四、八五九五七〇
小作米取立給	四、八五九五七〇	小作米賞與	四、五九貳九貳〇
小作米取立給	壹壹、〇七貳八八〇	當期純益金	壹四貳、八〇五壹壹八
合計	貳四貳、八〇〇壹九八	合計	貳四貳、八〇〇壹九八

右之通相違無之候也

大正七年十二月三十一日

地 所 株 式 會 社

專務取締役 深川喜次郎

副專務取締役	深川米一郎
常務取締役	石丸勝一
取締役	深川忠吉
取締役	深川勝一
取締役	深川伍一
監査役	大島重藏
監査役	深川谷助

當會社ノ帳簿證憑書及財産ヲ精査シ前記ノ通相違無之ト確認候也

大正八年一月七日

第五拾壹期

自大正七年七月一日至全

年十二月廿二日準備金及利益ノ配當ニ關スル書面

佐賀縣佐賀市大字道祖元町七拾壹番地

地 所 株 式 會 社

一 當期純益金拾四萬貳千八百〇五圓拾壹錢八厘
之ヲ處分スルコト左ノ如シ

積立金壹萬五千圓

所有物消却積立金五千圓

増資積立金八萬圓

社員退職扶助基金參千五百圓

役員賞與金七千五百圓

配當金(普通一割一株ニ付七圓五拾錢)貳萬壹千圓

後期繰越金壹萬〇八百〇五圓拾壹錢八厘

右之通候也

大正八年一月十八日

地 所 株 式 會 社

專務取締役 深川喜次郎

副專務取締役 深川米一郎

常務取締役 石丸勝一

取 締 役 深川忠吉

取 締 役 深川勝一

取 締 役 深川伍一

監 査 役 大島重藏

監 査 役 深川谷助

當期末現在ノ株主及其持株數

株數	株主	株數	株主
七六五	深川喜次郎	四壹	深川福一
四五六	深川米一郎	貳壹	原田テツ
四五貳	深川伍一	壹九	深川サイ
貳四五	深川忠吉	壹六	谷口健一
壹四九	深川量海	壹五	深川勝一
壹四六	岸川保一	壹五	大島重藏
壹〇五	深川谷助	壹五	原田スミ
九貳	深川信六	壹五	石丸勝一
七壹	深川正七	壹貳	深川ソヨ
六七	深川トモ	六	東島エイ
六參	深川萬助	四	深川サタ

參	深川エキ	貳	深川トメ
貳	深川シノ	壹	大島タミ
貳	岸川ツシ	貳八〇〇	計貳拾七名

第五拾期

自大正七年一月一日
至全 年六月三十日

營業報告書

佐賀縣佐賀市大字道祖元町七十一番地

地 所 株 式 會 社

第五拾期 營業報告書

自大正七年一月一日
至全 年六月三十日

佐賀縣佐賀市大字道祖元町七十一番地

地 所 株 式 會 社

資 本

金

〔銀行部資本 四萬圓〕
〔農業部資本 貳拾四萬圓〕

資 本

資 本 金	前期末現在高 票〇、〇〇〇〇〇〇	當期增加高 〇	當期減少高 〇	當期末現在高 票〇、〇〇〇〇〇〇
拂 込 高	票〇〇、〇〇〇〇〇〇	〇	〇	票〇、〇〇〇〇〇〇
拂 込 未 済 高	〇	〇	〇	〇

當期末現在株式ノ種類 (一株ノ金額百圓)

株式種類	株式數	拂 込	高	拂込未済高	計
普通株式	貳、八〇〇	票〇、〇〇〇〇〇〇	〇	〇	票〇、〇〇〇〇〇〇
計					票〇、〇〇〇〇〇〇

株式種類	當期間記名株式ノ移轉		株數	代價	一株平均代價	其他ノ方法ニ依ル移轉株數
	名記式	無記式				
株式種類	六、八〇〇	六、八〇〇	六、八〇〇	〇	〇	六、八〇〇
普通株	六、八〇〇	六、八〇〇	六、八〇〇	〇	〇	六、八〇〇
當期末現在ノ株主及其持數別紙ノ如シ	〇					
準備金	〇					
準備金ノ種類	前期末現在高	當期增加高	當期減少高	當期末現在高		
積立金	四、六〇五、〇〇〇	四、六〇〇、〇〇〇	〇	四、六〇五、〇〇〇		
所有物消却積立金	四、〇〇〇、〇〇〇	五、〇〇〇、〇〇〇	〇	四、〇〇〇、〇〇〇		
計	八、六〇五、〇〇〇	九、六〇〇、〇〇〇	〇	九、六〇五、〇〇〇		

株主總會

大正七年一月十六日當會社ニ於テ第四拾九回定時株主總會ヲ開キ監査役ノ調査ヲ經タル營業報告書、財産目錄、貸借對照表、損益計算書ノ承認ヲ求メ利益金分配案及取締役監査役ノ報酬額、定款變更、取締役監査役任期滿了ニ付改選ノ件ヲ附議シ左ノ通り可決ス

定款變更ノ件

第一條ウ左ノ通り改ム

當會社ハ土地建物ノ賣買並貸借、農産物、林産物、水産物、肥料賣買、倉庫業、信託業、銀行業ヲ營ムヲ以テ目的トス

第四條ノ一號以下左ノ通り改ム

- 一、土地建物ノ賣買並貸借
- 二、農産物、林産物、水産物、肥料賣買
- 三、倉庫業
- 四、信託業
- 五、貸金及諸預リ金

正但時宜ニ依リ證券ノ割引爲替等一般ノ銀行營業ヲ爲スコト
アルヘシ

第三十條中專務取締役一名ノ下ニ「副專務取締役一名」ノ八字ヲ加

フ專務取締役水産部取締役

第三十二條中專權ヲ有スノ下ニ「常務取締役ハ專務取締役ヲ補佐

シ常ニ常務ヲ處理ス」ノ二十三字ヲ加フ

但書ヲ左ノ通り改ム

但專務取締役事故アルトキハ副專務取締役又ハ他ノ取締役

一代理ヲ其職務ヲ行フモノトス

取締役改選ノ件

茲ニ取締役深川喜次郎、深川忠吉、深川米一郎、深川伍一、深川勝一任期満
期マテ付改選シ更ニ取締役一名増員選舉セシカ左ノ通り當選就任
查對ス開會マテハ、營業報告書、決算書、貸借対照表、損益計算書、米
大正七年一月十六日當會場ニ於テ取締役深川喜次郎、深川伍一、深川勝一

全 深五川 忠吉
全 深川 米一郎
全 深川 伍一
全 深川 勝一
全 石丸 勝一
全 深川 喜次郎、副專務取締役ニ深川
全 米一郎常務取締役ニ石丸勝一當選就任ス
全 監査役改選ノ件
全 監査役大島重藏、深川谷助任期満了ニ付改選セシカ左ノ通り當選
全 就任ス

全 監査役 大島重藏
全 深川谷助

同日引續キ臨時總會ヲ開キ左ノ件ヲ決議ス
大正七年一月十日栃木商事株式會社ト大川運輸株式會社トノ契約ニ

付汽船大安丸船價保證ノ件ニ對シ地所株式會社カ個人深川喜次郎ト共ニ連帶シテ保證ヲ大川運輸株式會社ニ爲ス事ヲ全會一致ヲ以テ承認ヲ與ヘタリ

庶務ノ要件

- 一、大正七年一月十七日定款變更ノ件ヲ當縣廳ヲ經テ大藏大臣ニ届出ツ
- 一、全日第四拾九期營業報告書ヲ當縣廳ヲ經テ大藏大臣ニ届出ツ
- 一、全年全月二十六日取締役深川伍一住所變更登記ヲ佐賀區裁判所ニ申請シ即日之ヲ了ス
- 一、全日定款變更及取締役、監查役改選ニ依ル變更登記ヲ佐賀區裁判所ニ申請シ即日之ヲ了ス
- 一、全年四月三十日招魂祭當日ニ付敬意ヲ表シ臨時休業ヲ爲シ其旨當縣知事ニ届出ツ
- 一、全年六月十七日第四十九期營業報告書中訂正届ヲ當縣廳ヲ經テ大

藏大臣ニ届出ツ

營業ノ景況

當期間ニ於ケル營業日數ハ百四十八日ニシテ前期ノ原狀ヲ維持スルニ過キス唯株式賣買ニ於テ金五萬七千貳百餘圓ノ利益ヲ得金融ハ緩慢ノ方ナリ諸勘定ノ伸縮ハ前期ニ比シ増加ノ分ハ當座預金ニ六割九分、貸附金ニ九割、割引手形ニ三倍三割八分、借入金ニ一倍二割四分、當座貸越ニ四倍三割八分、金銀ニ一倍〇三分ニシテ減少ノ分ハ定期預金ニ九分ナリ又貸借金利及割引歩合ハ貸附日歩最高參錢五厘、最低貳錢六厘、當座貸越最高參錢參厘、最低參錢、定期預金最高貳錢參厘、最低貳錢、當座預金最高壹錢六厘、最低壹錢貳厘、割引歩合最高參錢、最低貳錢五厘ナリ

農業部ハ前期ニ於テ取立未済ノ小作米ハ全部収納ヲ了セリ而シテ當期間買取ノ土地ハ朝鮮新島千五百二十四町九反三畝十三步佐賀郡六町八反三畝十一步佐賀市二百八十六坪一合七勺合計千五百三十一町

八反七畝十九步一合七勺ニシテ賣却ノ土地ハ佐賀市二反四畝二十四步七勺ナリ斯ク所有地ノ増大セシヲ以テ農學士二名、高等農林學校卒業生五名ヲ傭聘シ其經營ノ任ニ當ラシメ大ニ發展ヲ期セリ

預り金

種 類	前期繰越金	當期預り高	當期拂戻高	當期末現在高	全 上 口 數
當 座 預 金	六壹壹、貳〇貳八四六	六八七、六貳壹六貳八	七七六、貳四〇八八	五貳貳、五八四八六	七四
定 期 預 金	三、壹九、七壹九〇七〇	五、八八八、六壹〇	三、貳、八八〇、〇〇〇	三、壹四、七、七六八〇	三、壹
計	九五〇、九貳壹九壹六	六九三、四八、貳、八	七七九、〇七〇、八八	八六五、七、貳、〇六六	壹、〇七
種 類	前期繰越高	當期貸出高	當期返済高	當期銷却高	當期末現在高
證 書、貸 付	四、四、壹、六、壹、七、五	貳、六、九、九、壹、七、六〇	貳、六、六、七、八、壹、壹、壹	〇	四、五、四、四、〇、八、四、四
當 座 預 金 貸 越	貳、八、六、貳、〇	六、六、七、七、六、九〇	六、六、六、四、四、五、七〇	〇	貳、七、四、四、四、〇
計	四、四、四、四、七、五、五	六、六、六、六、六、六、六	六、六、六、六、六、六、六	〇	四、五、六、七、七、九、壹、四
					壹、〇、五

諸 貨 金

當期末現在諸貸金擔保別

種 類	價 額	當 期 末 現 在 貸 出 高
土 地、建 物	貳、貳、九、〇、〇、〇、〇	壹、五、〇、八、五、壹、七、〇
株 券	壹、六、〇、〇、〇、〇、〇	壹、參、參、六、〇、參、五、〇、〇
信 用 券	參、〇、八、〇、九、〇、四、九、四	參、〇、八、〇、九、〇、四、九、四
計	四、九、壹、貳、九、〇、四、九、四	四、五、六、七、七、九、壹、六、四
種 類	前期繰越高	當期割引高
計	六、六、〇、〇、〇、〇、〇	貳、六、六、〇、〇、〇、〇、〇
種 類	當期割引高	當期決濟高
計	六、六、〇、〇、〇、〇、〇	參、〇、八、八、六、〇、〇、〇、〇
種 類	當期銷却高	當期末現在高
計	〇	壹、四、九、〇、〇、〇、〇、〇

當期末現在有價證券種類別

種類	枚數	券面額	拂込額	價格	全上單價
臨時國庫證券	壹,〇〇〇	壹,〇〇〇,〇〇〇	壹,〇〇〇,〇〇〇	九,八〇〇,〇〇〇	九八〇〇〇
佐賀セメント株式會社株式	壹,五七壹	七八,五〇〇,〇〇〇	七八,五〇〇,〇〇〇	四七,壹壹〇,〇〇〇	壹〇〇〇〇
佐賀軌道株式會社株式	四八	貳,四〇〇,〇〇〇	貳,四〇〇,〇〇〇	貳,四〇〇,〇〇〇	五〇〇〇〇
大川運輸株式會社株式	六七八	六七,八〇〇,〇〇〇	六七,八〇〇,〇〇〇	六七,八〇〇,〇〇〇	壹〇〇〇〇〇
全會社優先株式	貳,貳貳六	壹,壹,〇〇〇,〇〇〇	壹,壹,〇〇〇,〇〇〇	壹,壹,〇〇〇,〇〇〇	五〇〇〇〇
帝國電燈株式會社株式	五〇〇	貳五,〇〇〇,〇〇〇	貳貳,五〇〇,〇〇〇	貳貳,五〇〇,〇〇〇	貳五〇〇〇
深川製磁株式會社株式	五〇	貳,五〇〇,〇〇〇	八七五,〇〇〇	八七五,〇〇〇	壹七五〇〇
三潞軌道株式會社株式	五〇	貳,五〇〇,〇〇〇	貳,五〇〇,〇〇〇	壹,七五〇,〇〇〇	壹五〇〇〇
大川鐵道株式會社株式	壹〇〇	五,〇〇〇,〇〇〇	五,〇〇〇,〇〇〇	壹,五〇〇,〇〇〇	壹五〇〇〇
伯刺西爾拓殖株式會社株式	五〇	貳,五〇〇,〇〇〇	壹,壹七五,〇〇〇	壹,壹七五,〇〇〇	貳七五〇〇
九州電燈鐵道株式會社株式	壹,壹六〇	五八,〇〇〇,〇〇〇	五八,〇〇〇,〇〇〇	六壹,八〇〇,〇〇〇	五,壹,〇〇〇

全會社新株式	壹,〇六〇	五,〇〇〇,〇〇〇	壹,〇〇〇,〇〇〇	壹,〇〇〇,〇〇〇	壹,〇六〇
ラサ島嶼礦株式會社株式	貳〇〇	壹〇,〇〇〇,〇〇〇	五,〇〇〇,〇〇〇	五,〇〇〇,〇〇〇	貳五〇〇〇
全會社乙種株式	貳,〇〇〇	壹〇,〇〇〇,〇〇〇	壹〇,〇〇〇,〇〇〇	壹〇,〇〇〇,〇〇〇	五〇〇〇〇
株式會社佐賀縣農工銀行株式	九貳	壹,八四〇,〇〇〇	壹,八四〇,〇〇〇	壹,八四〇,〇〇〇	貳〇〇〇〇
全銀行新株式	九貳	壹,八四〇,〇〇〇	壹,八四〇,〇〇〇	壹,八四〇,〇〇〇	貳〇〇〇〇
肥前製紙株式會社株式	貳〇	壹,〇〇〇,〇〇〇	六〇〇,〇〇〇	六〇〇,〇〇〇	貳〇〇〇〇
肥筑軌道株式會社株式	五〇	貳,五〇〇,〇〇〇	壹,貳五〇,〇〇〇	壹,貳五〇,〇〇〇	貳五〇〇〇
佐賀紡績株式會社株式	五〇〇	六,〇〇〇,〇〇〇	六,〇〇〇,〇〇〇	六,〇〇〇,〇〇〇	壹,〇〇〇,〇〇〇
九州板紙株式會社株式	壹五〇	七,五〇〇,〇〇〇	貳,六貳五,〇〇〇	貳,六貳五,〇〇〇	壹七五〇〇
唐津築港株式會社株式	壹〇〇	壹五,〇〇〇,〇〇〇	壹,七五〇,〇〇〇	壹,七五〇,〇〇〇	壹,七五〇,〇〇〇
共同精米株式會社株式	壹五〇	七,五〇〇,〇〇〇	壹,八七五,〇〇〇	壹,八七五,〇〇〇	壹,七五〇,〇〇〇
計	壹,壹六七	五九,壹,七〇〇,〇〇〇	四八,九,五八〇,〇〇〇	四五,七,五〇八,五〇〇	壹,〇,〇〇〇

營業用土地、建物、什器

四、八、壹、四、壹、八、六
 前限額
 當期末限額
 四、八、壹、四、壹、八、六
 當期末限額

前期繰越高	當期增加高	當期減少高	當期價格銷却高	當期末現在高
四、八壹四壹八六	○	○	○	四、八壹四壹八六
當期末現在高内譯				
種類	數	量	價	額
土地	坪數貳百貳拾壹坪貳合壹勺			貳五四〇〇〇
家屋	貳棟 (八拾貳坪九合)			貳、六五參〇〇〇
倉庫	壹棟 (拾坪)			五〇〇〇〇〇
什器	金匣外百參拾九點			壹、四〇七壹八六
現金勘定				
前期繰越高	當期入金高	當期出金高	當期末現在高	
五、五七六貳七七	貳、參壹七、壹八六九五九	貳、參貳〇、八參五九參六	壹、九貳七參〇〇	
當期末現在高内譯				

店名	貨幣	銀行	券	切手	手形	合計
本店	貳七參〇〇	壹、九〇〇〇〇〇	〇			壹、九貳七參〇〇
損						
店名	當期總益金	當期總損金	當期純益金			
本	壹五五、九四壹七七〇	六參、七四五八壹八	九貳、壹九五九五貳			
前期繰越金	壹參、四參八五九〇	〇	壹參、四參八五九〇			
合計	壹六九、參八〇參六〇	六參、七四五八壹八	壹〇五、六參四五四貳			
益						

右之通相違無之候也

大正七年六月三十日

地所株式會社

專務取締役 深川喜次郎

大正七年六月三十日

當會社ノ帳簿證憑書及財産ヲ精査シ前記ノ通相違無之ト確認候也
大正七年七月七日

副専務取締役	深川米六郎	取締役	深川忠吉	取締役	深川勝一	取締役	深川勝一	常務取締役	石丸振勝一
監査役	大島重藏	監査役	深川谷助	監査役	深川谷助	監査役	深川谷助	監査役	深川谷助

合 計 壹六、貳、參、八、取六締 役六參、深四正八川八 伍、正六、參、四、正四、五、

本 金 取 取 取 取 取 取 取 取 取 取

預 算 費 用 費 用 費 用 費 用 費 用 費 用 費 用 費 用

第五拾期末大正七年六月三十日現在貸借對照表

佐賀縣佐賀市大字道祖元町七十一番地

地 所 株 式 會 社 銀 行 部

資 産	金 額	負 債	金 額
證 書 貸 附	四、五、四、四〇、四八、貳、四	資 本	四、〇、〇、〇、〇、〇
當 座 預 金 貸 越	貳、參、七、四、參、四、〇	積 立 金	四、六、貳、壹、參、〇、〇
割 引 手 形	壹、四、九、〇、〇、〇、〇	所 有 物 消 却 積 立	四、六、參、〇、〇、〇、〇
預 算 金	壹、五、四、壹、七、六、參、〇	當 座 預 金	五、貳、貳、五、八、四、參、八、六
諸 公 債 證 書	九、八、〇、〇、〇、〇、〇	定 期 預 金	參、四、貳、七、貳、七、六、八、〇
株 券	壹、四、四、七、七、〇、八、五、〇、〇	借 入 金	壹、四、七、〇、〇、〇、〇、〇
營 業 用 土 地、	四、八、壹、四、壹、八、六	假 受 金	壹、九、五、七、八、六、〇
建 物、什 器、		當 期 純 益 金	壹、〇、五、六、參、四、五、四、貳
假 業 拂 金	四、〇、〇、〇、〇、〇、〇		

農業部へ貸	貳四〇、六七〇六八八	當期繰内益	壹〇、五六八四	正四加
現金有高	壹、九貳七參〇〇	前期繰越 壹、四參八、五九〇	壹、九貳七參〇〇	正四加
合計	壹、壹九貳、四壹七、四六八	合計	壹、壹九貳、四壹七、四六八	
右之通相違無之候也				
大正七年六月三十日				
地所株式會社 專務取締役 深川喜次郎 副專務取締役 深川米一郎 常務取締役 石丸勝一				

漢正會開末大五廿半六日

合、指	壹六、八八八〇六六〇	取締役	深川忠吉	壹六、八八八〇六六〇
前借借入金	壹、四八八	取締役	深川勝一	正八、五八六
公債	加四〇〇〇〇	取締役	深川伍	壹、〇〇〇〇〇
株友買入金	正、五八八	取締役	深川伍	壹、〇〇〇〇〇
當會社ノ帳簿證憑書及財産ヲ精査シ前記ノ通相違無之ト確認候也	六四、八八八〇六六〇			壹、〇〇〇〇〇
大正七年七月七日	壹、壹九貳、四壹七、四六八			壹、〇〇〇〇〇
監査役	大島重藏	監査役	深川谷助	

漢正會開末大五廿半六日

第五拾期 自大正七年一月一日至全 損益計算書

地所株式會社
銀行部

利	益	金	損	失	金	額
利 大五、三、三、息	參壹、七九四參九〇	仕 拂 利 息	參八、七參〇參八〇	利 式 配 當 金	六四、九七八五五〇	參九八參九〇
割 引 料	壹、七〇八八參〇	給 料	壹、〇〇九壹八〇	株 式 賣 買 益	五七、貳貳〇〇〇〇	壹五壹九〇〇
公 債 利 子	貳四〇〇〇〇	雜 費	五八五九六七	前 期 繰 越 金	壹參、四參八五九〇	壹〇五、六參四五四貳
合 計	壹六九、參八〇參六〇	合 計	壹六九、參八〇參六〇			

農業部
農
業
部

地所

前期繰越高壹千參百六拾貳町五畝拾參步九合八勺
 當期買入高壹千五百參拾壹町八反七畝拾九步壹合七勺
 當期賣却高貳反四畝貳拾四步七勺

差引

現在高貳千八百九拾參町六反八畝九步〇八勺
 當代價六拾貳萬八千貳百八拾圓五拾五錢八厘
 前期繰越高貳拾貳棟
 當期賣却高四棟百三拾圓貳拾貳錢參厘
 差引計八拾圓

現在高拾八棟

代價壹萬貳千九百七拾圓九拾九錢參厘

米 穀

前期繰越高四千五百四拾七石七斗四升六合

當期受入高參千貳百六拾四石貳升壹合

當期賣却高四千五百六拾四石四斗六升六合

差引

現在高參千貳百四拾七石參斗壹合

代價七萬壹千四百四拾七圓參拾參錢

但壹石ニ付貳拾貳圓替(壹俵四斗八圓八拾錢替)

銀行部 勘定

現在高貳拾四萬六百七拾圓六拾八錢八厘

但期末現在銀行部ヨリ借越高

肥料 勘定

現在高壹千五百參拾參圓七拾八錢壹厘

但肥料賣掛代金殘參拾八口分

假拂金 勘定

現在高四萬五千五百拾八圓參拾參錢參厘

但種子島經營資金其他未決勘定貳拾參口分

假受金 勘定

現在高七萬參百參拾四圓參錢九厘

但米代金其他未決勘定貳拾壹口分

米券倉庫 勘定

現在高參萬貳千八百六拾參圓五錢貳厘

但資金ノ殘餘ヲ預リタルモノナリ

第五拾期末大正七年六月三十日現在貸借對照表

地所株式會社 農業部

資		負債		合計	
金額	種類	金額	種類	金額	種類
六貳八、貳八〇	地所	貳四〇、〇〇〇	資本	八〇壹、壹四四	現金
壹貳、九七〇	建物	壹八八、七八七	積立	壹、壹七七	營業用什器
七壹、四四七	米穀	七〇、參參四	假受	〇	假拂
壹、五參參	肥料	〇	銀行預り	〇	米券倉庫
四〇、〇〇〇	米券倉庫	貳四〇、六七〇	米券倉庫	八〇壹、壹四四	合計
四五、五參參	營業用什器	參貳、八六參	當期純益	〇	前期繰越
〇	合計	〇	前期繰越	五	合計
八〇壹、壹四四	現金	八〇壹、壹四四	前期繰越	八〇壹、壹四四	合計

第五拾期 自大正七年一月一日至全 年六月三十日 損益計算書

地所株式會社 農業部

利益		損失		合計	
金額	種類	金額	種類	金額	種類
六九、四貳貳	小作米代金	壹壹、九九六	仕拂利息	五五、四二六	雜益
五〇參六〇	貸家賃	壹壹、八五參	地租	三九、五六三	前期繰越金
八壹、壹參四	雜益	八貳、八〇〇	縣稅	八、五九七	諸君米立稅
〇	前期繰越金	〇	村稅	貳、壹六九	火災保險料
壹五、七四壹	〇	〇	諸君米立稅	貳四八	給米立料
〇	〇	〇	火災保險料	五、九四八	旅費
〇	〇	〇	給米立料	壹、壹〇〇	營繕費
〇	〇	〇	火災保險料	五、九四八	〇
〇	〇	〇	諸君米立稅	〇	〇
〇	〇	〇	火災保險料	〇	〇
〇	〇	〇	給米立料	〇	〇
〇	〇	〇	旅費	〇	〇
〇	〇	〇	營繕費	〇	〇
〇	〇	〇	合計	〇	〇
〇	〇	〇	〇	〇	〇
〇	〇	〇	〇	〇	〇
〇	〇	〇	〇	〇	〇
〇	〇	〇	〇	〇	〇
〇	〇	〇	〇	〇	〇
〇	〇	〇	〇	〇	〇

建	物	六壹貳、九七〇、九九叁	當限内益金	壹壹四、壹百四、壹四八
米	穀	七壹、四四七、叁叁〇	前期繰越	壹、八六、〇五五
肥料	勘定	壹、五叁叁、七八壹	貳九、壹八〇、壹九〇	廿、九、九、八、八、八
米券倉庫資金		四四〇、〇〇〇、〇〇〇	當限内益金	八、八、〇、〇〇〇
現金類有高		參、壹〇、四五八〇	當限内益金	參、四、九、三、六、八〇
合計		壹、七五貳、八九壹、壹六五	合計	壹、七五貳、八九壹、壹六五
右之通相違無之候也				
大正七年六月三十日 四〇、四八、四四、四				
地 所 株 式 會 社				
専務取締役 深川喜次郎 副専務取締役 深川米一郎				

大正七年六月三十日 四〇、四八、四四、四

常務取締役	石丸勝	壹、八、〇、〇〇〇
取締役	深川忠吉	六、六、六、六、六
取締役	深川勝	六、六、六、六、六
取締役	深川伍一	六、六、六、六、六
監査役	大島重藏	六、六、六、六、六
監査役	深川谷助	六、六、六、六、六

當會社ノ帳簿證憑書及財産ヲ精査シ前記ノ通相違無之ト確認候也

大正七年七月七日

大正七年七月七日

第五拾期

大正七年六月三十日

此

副專務取締役	深川米二郎
常務取締役	左右會丸勝一
取締役	深川忠吉
取締役	深川勝一
取締役	深川伍一

當會社ノ帳簿證憑書及財産ヲ精査シ前記ノ通相違無之ト確認候也

大正七年七月七日

監査小役	大島重藏
監査小役	深立川谷助
常務取締役	左右會丸勝一
取締役	深川忠吉
取締役	深川勝一
取締役	深川伍一
副專務取締役	深川米二郎

第五拾期 自大正七年一月一日起至大正七年六月三十日止 準備金及利益ノ配當ニ關スル書面

佐賀縣佐賀市大字道祖元町七十一番地 地所株式會社

一當期純益金拾參萬四千百貳拾四圓拾四錢八厘
之ヲ處分スルコト左ノ如シ

積立金壹萬五千圓
所有物消却積立金五千圓
増資積立金六萬圓
社員退職扶助基金參千圓
役員賞與金七千圓
配當金(普通一割二株三付七圓五拾錢)貳萬壹千圓
後期繰越金貳萬參千百貳拾四圓拾四錢八厘

右大之通候也

大正七年七月二十日

地所株式會社

資本金(註冊) 壹萬圓
 準備金(註冊) 壹萬圓
 總務取締役 深川喜次郎
 副專務取締役 深川米一郎
 常務取締役 石丸勝一
 取締役 深川忠吉
 取締役 深川勝一
 取締役 深川伍一
 監査役 大島重藏
 監査役 深川伍一
 監査役 深川伍一
 監査役 深川伍一

當期末現在ノ株主及其持株數

株數	株主	株數	株主
七六五	深川喜次郎	四壹	深川福一
四五六	深川米一郎	貳壹	原田ヲツ
四五貳	深川伍一	壹九	深川サヅ
貳四五	深川忠吉	壹六	谷口健一
壹四九	深川ソ量ヨ海	壹五	深川勝一
壹四六	岸保一	壹五	大島重藏
壹〇五	深川谷助	壹五	原田スミ
九貳	深川信六	壹五	石丸勝一
七壹	深川正七	壹貳	深川サヅ
六七	深川トモ	六	東島エ
六參	深川萬助	四	深川サタ

科	十六正	四正六	四正五	四正五	四正五	四正六	四正六	四正	四正	四正	四正	六参	六参		
科	第	第	第	第	第	第	第	第	第	第	第	岸	深	深	
科	川	川	川	川	川	川	川	川	川	川	川	川	川	川	川
科	喜	米	道	忠	益	谷	谷	計	計	計	計	計	計	計	計
主	六	一	一	吉	一	一	一	六	六	六	六	六	六	六	六
科												或、八〇〇			
科	四	四	四	四	四	四	四	四	四	四	四	八〇〇	壹	貳	
科	大	大	大	大	大	大	大	大	大	大	大	大	大	大	大
科	川	川	川	川	川	川	川	川	川	川	川	川	川	川	川
科	一	一	一	一	一	一	一	一	一	一	一	一	一	一	一
主	一	一	一	一	一	一	一	一	一	一	一	一	一	一	一

當國末更奔、科主必其計科

川 谷 田

第四拾九期

自大正六年七月一日
至全十二年十二月卅一日

營業報告書



佐賀縣佐賀市大字道祖元町七十一番地

地 所 株 式 會 社

第四拾九期 自大正六年七月一日起至全 年十二月卅一日 營業報告書

佐賀縣佐賀市大字道祖元町七十一番地
 地 所 株 式 會 社

資 本 金 〔銀行部資本四萬圓〕
 〔農業部資本貳拾四萬圓〕

資 本 金	前期末現在高	當期增加高	當期減少高	當期末現在高
拂 込 高	八〇、〇〇〇、〇〇〇	〇	〇	八〇、〇〇〇、〇〇〇
拂 込 未 済 高	〇	〇	〇	〇

當期末現在株式ノ種類 (一株ノ金額百圓)

株式種類	株式數	拂込高	拂込未済高	計
普通株式	八〇〇	八〇、〇〇〇	〇	八〇、〇〇〇、〇〇〇

普通株式	無記名式	〇	〇	〇	〇	〇	〇
計	計	〇	〇	〇	〇	〇	〇

當期間記名株式ノ移轉

株式種類	一株ノ拂込高	株數		價	一株平均代價	其他ノ方法ニ依ル移轉株數
		賣	代			
普通株式	壹〇〇〇〇〇	〇	〇	〇	〇	〇

當期末現在ノ株主及其持數別紙ノ如シ

準備金

準備金ノ種類	前期末現在高	當期增加高	當期減少高	當期末現在高
積立金	七、六六〇〇〇	七、九五〇〇〇	〇	四、六一〇〇〇
所有物消却積立金	八、〇〇〇〇〇	八、〇〇〇〇〇	〇	四、〇〇〇〇〇
計	一五、六六〇〇〇	一五、九五〇〇〇	〇	八、六一〇〇〇

株主總會

大正六年七月三十日當會社ニ於テ第四拾八回定時株主總會ヲ開キ監査役ノ調査ヲ經タル營業報告書、財産目錄、貸借對照表、損益計算書ノ承認ヲ求メ利益金分配案及取締役監査役ノ報酬額ヲ附議シテ皆原案ヲ可決シタリ

庶務ノ要件

- 一大正六年七月三十日第四拾八期營業報告書ヲ當縣廳ヲ經テ大藏大臣ニ届出ツ
- 一全年十一月十五日第四拾八期營業報告書中訂正届ヲ當縣廳ヲ經テ大藏大臣ニ届出ツ
- 一小作米隱匿ノ恐レアリテ假差押ヲ執行シタルモノ二件ナリシカ内一件ハ直ニ示談解放シタリ

營業ノ景況

當期間ニ於ケル營業日數ハ百五十一日ニシテ前期ト大差ナク金融ハ緩

慢ノ方ナリ諸勘定ノ伸縮ハ前期ニ比シ増加ノ分ハ定期預金ニ壹割四分、當座預金ニ四割七分、貸附金ニ參割九分、割引手形ニ六倍七割、金銀ニ貳割貳分ニシテ減少ノ分ハ借入金ニ壹割七分、當座貸越ニ九割九分ナリ又貸借金利及割引歩合ハ貸附日歩最高參錢五厘、最低貳錢六厘、當座貸越最高參錢參厘、最低參錢壹厘、定期預金最高貳錢參厘、最低貳錢、當座預金最高壹錢六厘、最低壹錢參厘、割引歩合最高參錢、最低貳錢五厘ナリ農業部ハ稻作豊穰ナリシモ小作米収集時期ニ際シ降雨多クシテ乾燥ヲ妨ケラレ爲メニ取立未了千俵餘ヲ次期ニ繰越スコト、ナレリ種子島土地買取ハ着々進捗シ當期間ニ於テ買取登記済ミノモノ四拾八町步餘ニシテ契約済ミノモノ四拾參町步餘ナリ而シテ全島所有地ニ殖林及木炭製造ヲ計畫シ既ニ着手中ナリ故ニ次期ニ於テハ木炭生産高壹ヶ年拾萬俵餘ヲ得ル豫算ナリ

米價ハ前期以來漸々騰貴シ米穀賣買ニ於テ金七千五百餘圓ノ利益ヲ見ルニ至レリ

預 金

種 類	前期繰越高	當期預リ高	當期拂戻高	當期末現在高	全上口數
當座預金	四五參、八五九〇四	四六六、七九貳參〇	參〇九、四四五八八	六壹參、貳〇貳八六	五七
定期預金	參貳八、參五〇七〇	參、八八〇〇〇	貳〇、五貳〇〇〇	參參九、七壹九〇七〇	參參
計	七八貳、貳零四九七四	四九八、六七貳參〇	參貳九、九六五壹八	九五〇、九貳壹九壹六	九〇

諸 貸 金

種 類	前期繰越高	當期貸出高	當期返済高	當期銷却高	當期末現在高	全上口數
證 書 貸 付	參〇五、七〇〇八貳〇	參四四、八〇五七九〇	參六、參四五貳參五	〇	四貳四、參六參參七五	參貳貳
當座預金貸越	參六九九四〇	參六貳八〇	〇	〇	貳八六貳〇	參
計	參〇五、九七〇七六〇	參四四、八六八〇七〇	參六、參四五貳參五	〇	四貳四、四四七五九五	參貳參

當期末現在諸貸金擔保別

種	類	評	價	額	當期末現在貸出高
土地	建物		參貳、貳貳〇〇〇〇		貳壹、四七九六八〇
株	券		壹參九、四七四〇〇〇		壹壹六、貳貳八五〇〇
計	用		貳八六、七參九四壹五		貳八六、七參九四壹五
			四五八、四參參四壹五		四貳四、四四七五九五
割引手形					
	前期繰越高	當期割引高	當期決済高	當期銷却高	當期末現在高
	六、貳五〇〇〇〇	九七、〇〇〇〇〇〇	四壹、貳五〇〇〇〇	〇	六貳、〇〇〇〇〇〇
當期末現在割引手形擔保別					
信用	種類	評	價	額	當期末現在割引高
	用		六貳、〇〇〇〇〇〇		六貳、〇〇〇〇〇〇

當期末現在割引手形種類別

當期末現在割引高

六貳、〇〇〇〇〇〇

四貳四、四四七五九五

貳八六、七參九四壹五

壹壹六、貳貳八五〇〇

貳壹、四七九六八〇

當期末現在貸出高

割引手形

當期銷却高

當期末現在高

當期決済高

當期割引高

前期繰越高

六、貳五〇〇〇〇

六貳、〇〇〇〇〇〇

〇

四壹、貳五〇〇〇〇

九七、〇〇〇〇〇〇

六、貳五〇〇〇〇

當期末現在割引手形擔保別

當期末現在割引高

六貳、〇〇〇〇〇〇

六貳、〇〇〇〇〇〇

信用

當期末現在割引手形種類別

種	類	枚數	當	所	額	枚數	他	所	額	
約束手形	形	七	金		七、〇〇〇〇〇〇	〇	金		〇	
爲替手形	形	參	金		五五、〇〇〇〇〇〇	〇	金		〇	
預ケ金										
前期繰越高		當期預ケ入高		當期引出高		當期銷却高		當期末現在高		
八、〇七五六九〇		壹〇、九六五參〇〇		壹七、八六五參〇〇		〇		壹、壹七四七九〇		
當期末現在預ケ金内譯										
種	類	當期末現在高	不動產	擔	保	種	類	當期末現在高		
當座預ケ金		壹、壹七四七九〇	〇	有價證券	〇	債券	〇	〇	壹、壹七四七九〇	
借用金										
種	類	前期繰越高	當期借用高	當期返済高	當期末現在高	全上口數				
借入金		四、貳〇〇〇〇〇〇	壹、壹、〇〇〇〇〇〇	九六、〇〇〇〇〇〇	九七、〇〇〇〇〇〇	〇			〇	

假 受 金

種 類	前期繰越高	當期假受高	當期拂渡高	當期末現在高	全上口數
假 受 金	壹、六五六〇〇	七、七五〇	壹、六七四四〇	七、五〇〇	壹

有 價 證 券

種 類	前期繰越高	當期增加高	當期減少高	當期價格引上高	當期末現在高
株 券	四六〇、八八五〇〇	壹貳、七五〇〇〇	八七五〇〇	〇	四七貳、貳六五〇〇
計	四六〇、八八五〇〇	壹貳、五〇〇〇〇	八七五〇〇	〇	四八貳、〇六五〇〇

當期末現在有價證券種類別

種 類	枚 數	券 面 額	拂 込 額	價 格	全 上 單 價
臨時 國 庫 證 券	貳八	壹〇、〇〇〇〇〇	壹、〇〇〇〇〇	九、八〇〇〇〇	九八〇〇〇
佐賀セメント株式會社株式	壹、五七壹	七八、五〇〇〇〇	七八、五〇〇〇〇	四七、壹壹〇〇〇	壹〇〇〇〇

佐賀軌道株式會社株式	四八	貳、四〇〇〇〇	貳、四〇〇〇〇	貳、四〇〇〇〇	五〇〇〇〇
大川運輸株式會社株式	六七八	六七、八〇〇〇〇	六七、八〇〇〇〇	六七、八〇〇〇〇	壹〇〇〇〇〇
全 會 社 優 先 株 式	貳、貳六	壹壹、〇〇〇〇〇	壹壹、〇〇〇〇〇	壹壹、〇〇〇〇〇	五〇〇〇〇
帝國電燈株式會社株式	五〇〇	貳五、〇〇〇〇〇	貳五、〇〇〇〇〇	貳五、〇〇〇〇〇	貳五〇〇〇
深川製磁株式會社株式	五〇	貳、五〇〇〇〇	八七五〇〇	八七五〇〇	壹七五〇〇
三潞軌道株式會社株式	五〇	貳、五〇〇〇〇	貳、五〇〇〇〇	壹、七五〇〇〇	壹五〇〇〇
大川鐵道株式會社株式	壹〇〇	五、〇〇〇〇〇	五、〇〇〇〇〇	壹、五〇〇〇〇	壹五〇〇〇
伯刺西爾拓殖株式會社株式	五〇	貳、五〇〇〇〇	壹、柒七五〇〇	壹、柒七五〇〇	貳七五〇〇
九州電燈鐵道株式會社株式	壹、壹六〇	五八、〇〇〇〇〇	五八、〇〇〇〇〇	六、八〇〇〇〇	五、五〇〇〇〇
全 會 社 新 株 式	壹、〇六〇	五、〇〇〇〇〇	壹、貳五〇〇〇	壹、貳五〇〇〇	壹〇六〇〇
ラサ島燐礦株式會社	九〇〇	四、五〇〇〇〇	貳、五〇〇〇〇	貳、五〇〇〇〇	貳五〇〇〇
甲 種 株 式	九〇〇	四、五〇〇〇〇	貳、五〇〇〇〇	貳、五〇〇〇〇	貳五〇〇〇
全 會 社 乙 種 株 式	貳、〇貳〇	壹〇、〇〇〇〇〇	壹〇、〇〇〇〇〇	壹〇、〇〇〇〇〇	五〇〇〇〇
株式會社佐賀縣農工銀行株式	九貳	壹、八四〇〇〇	壹、八四〇〇〇	壹、八四〇〇〇	貳〇〇〇〇
全 銀 行 新 株 式	九貳	壹、八四〇〇〇	壹、八四〇〇〇	壹、八四〇〇〇	貳五〇〇〇

種類	坪數	量	價	額
肥前製紙株式會社株式	貳	壹、〇〇〇、〇〇〇	肆、〇〇〇、〇〇〇	肆、〇〇〇、〇〇〇
肥筑軌道株式會社株式	五〇	貳、五〇〇、〇〇〇	六、〇〇〇、〇〇〇	六、〇〇〇、〇〇〇
佐賀紡績株式會社株式	壹、壹〇〇	五、〇〇〇、〇〇〇	壹、八〇〇、〇〇〇	壹、八〇〇、〇〇〇
九州板紙株式會社株式	壹〇〇	壹、〇〇〇、〇〇〇	五、〇〇〇、〇〇〇	五、〇〇〇、〇〇〇
唐津築港株式會社株式	壹〇〇	壹、〇〇〇、〇〇〇	壹、七五〇、〇〇〇	壹、七五〇、〇〇〇
計		六、五、七、〇〇〇	五、〇、四、五〇〇	四、八、〇、〇〇〇
營業用土地、建物、什器				
前期繰越高	當期增加高	當期減少高	當期價額銷却高	當期末現在高
四、八、四、四、八、六	〇	〇	〇	四、八、四、四、八、六
當期末現在高內譯				
種類	坪數	量	價	額
土地	坪數貳百貳拾壹坪貳合壹勺			貳、五、四、〇、〇

家	倉	什	現	勘	定
屋	庫	器	金	勘	定
貳棟 (八拾貳坪九合)	壹棟 (拾坪)	金匣外百參拾九點	金	勘	定
前期繰越高	當期入金高	當期出金高	當期末現在高		
五、參、參、九、參、七、〇	壹、壹、〇、參、四、八、九、四、五	壹、壹、〇、參、貳、五、貳、貳、參、八	五、五、七、六、貳、七、七		
損益					
店名	當期總益金	當期總損金	當期純益金		
本店	五九、〇、八、五、參、九、〇	參九、壹、七、四、六、〇、〇	壹九、九、壹、〇、七、九、〇		
前期繰越金	九、七、八、四、壹、九、〇	〇	九、七、八、四、壹、九、〇		
合計	六八、八、六、九、五、八、〇	參九、壹、七、四、六、〇、〇	貳九、六、九、四、九、八、〇		
右之通相違無之候也					

大正六年十二月三十一日

地所株式會社

專務取締役	深川喜次郎
常務取締役	深川米一郎
取締役	深川忠吉
取締役	深川勝一
取締役	深川伍一
監査役	大島重藏
監査役	深川谷助

當會社ノ帳簿證憑書及財産ヲ精査シ前記ノ通相違無之ト確認候也

大正七年一月七日

第四拾九期末大正六年十二月三十一日現在貸借對照表

佐賀縣佐賀市大字道祖元町七十一番地

地所株式會社

銀行部

資産	金額	負債	金額
證書貸附	四四四、壹六壹參七五	資本金	四〇、〇〇〇〇〇〇
當座預金貸越	貳八六貳貳〇	積立金	四壹、六〇五〇〇〇
割引手形	六貳、〇〇〇〇〇〇	所有物消却積立	四壹、參〇〇〇〇〇
預ケ金	壹、壹七四七九〇	當座預金	六壹壹、貳〇貳八四六
諸公債證書	九、八〇〇〇〇〇	定期預金	參參九、七壹九〇七〇
株券	四七貳、貳六參五〇〇	借入金	七九、〇〇〇〇〇〇
營業用土地、建物、什器、	四、八壹四壹八六	假受金	七五五〇〇〇
農業部へ貸	貳〇參、貳〇〇五五八	當期純益金	貳九、六九四九八〇
現金有高	五、五七六貳七七	内	

前期繰越	九、七、八、四、壹九〇
合計	壹、壹、八、參、貳、七、六、九、〇、六

右之通相違無之候也

大正六年十二月三十一日

地所株式會社

- 專務取締役 深川喜次郎
- 常務取締役 深川米一郎
- 取締役 深川忠吉
- 取締役 深川勝一

取締役 深川伍一

當會社ノ帳簿證憑書及財産ヲ精査シ前記ノ通相違無之ト確認候也

大正七年一月七日

- 監査役 大島重藏
- 監査役 深川谷助

第四拾九期 自大正六年七月一日至全正六年十二月卅一日 損益計算書

地所株式會社
銀行部

利	益	金	損	失	金	額
利息	貳四、〇七六四〇		仕拂利息		參六、〇四七四參〇	
株式配當金	參參、參五九八〇〇		諸	稅	七四九〇八〇	
割引料	壹、四參八九五〇		給	料	壹、〇壹五六五〇	
雜益	貳壹〇〇〇〇		旅	費	貳〇壹七〇	
前期繰越金	九、七八四壹九〇		營繕費		五四貳貳七〇	
合計	六八、八六九五八〇		當期純益金		貳九、六九四九八〇	
			合計		六八、八六九五八〇	

地所農業部

前期繰越高壹千參百拾參町參反四畝貳拾七步參合壹勺
 當期買入高四拾八町七反拾六步六合七勺
 計壹千參百六拾貳町五畝拾參步九合八勺
 代價五拾五萬九千百七拾四圓六拾壹錢八厘

前期繰越高貳拾壹棟
 當期買入高壹棟
 計貳拾貳棟
 代價壹萬六千貳百五拾八圓九拾九錢參厘

米
 穀

前期繰越高參千八百貳拾貳石參斗六升八合

当期受入高參千五百拾壹石貳斗
計六千九百七拾參石五斗六升八合

差引

当期賣却高貳千四百貳拾五石八斗貳升貳合

現在高四千五百四拾七石七斗四升六合

代價八萬六千四百七圓拾七錢
但壹石ニ付拾九圓替壹俵四斗入七圓六拾錢

銀行部勘定

現在高貳拾萬參千貳百圓五拾五錢八厘
但期末現在銀行部ヨリ預リ金

肥料勘定

現在高千九百七拾貳圓貳拾九錢壹厘

但賣掛代金殘參拾八口

假拂金

現在高四萬貳千九百八拾壹圓七拾八錢壹厘

但種子島事業經營資金其他未決勘定貳拾八口

假受金

現在高五萬參千八百拾壹圓七拾參錢參厘

但米代金其他未決勘定拾六口

米券倉庫勘定

現在高參萬貳千八百六拾參圓五錢貳厘

但資金ノ殘餘ヲ預リタルモノナリ

第四拾九期末大正六年十二月三十一日現在貸借對照表

地所株式會社
農業部

資產		負債	
地所	金	資本	金
地	五五九、壹七四六壹八	資本	貳四〇、〇〇〇〇〇
建物	壹六、貳五八九九參	積立金	壹八參、參九五〇〇〇
米穀	八六、四〇七壹七〇	假受金	五參、八壹壹七參參
肥料勘定	壹、九七貳貳九壹	銀行部預リ金	貳〇參、貳〇〇五五八
米券倉庫資金	四〇、〇〇〇〇〇〇	米券倉庫	參貳、八六參〇五貳
假拂金	四貳、九八壹七八壹	當期純益	參四、八七五貳壹〇
營業用什器	貳壹六壹壹〇	前期繰越	
現金有高	壹、〇四四五九〇	前期繰越	壹四、九貳貳九〇〇
合計	七四八、〇五五五五參	合計	七四八、〇五五五五參

第四拾九期 自大正六年七月一日至全 損益計算書

地所株式會社
農業部

利益		損失	
小作米代金	金	仕拂利息	金
小作米代金	六〇、壹九六六〇〇	仕拂利息	九、〇參八七五〇
貸家賃	五〇七八五〇	地租	參參壹七四〇
雜益	壹〇四四〇	縣稅	貳、貳貳參壹參〇
米穀賣買益	七、五〇貳參八〇	村稅	壹、四四九七六〇
前期繰越金	壹四、九貳貳九〇〇	諸稅	壹、七九壹參四〇
		火災保險料	貳壹五七八〇
		給料	六、〇九五〇〇〇
		旅費	八貳六六九〇
		營繕費	五、〇貳參壹五〇
		合計	五、〇貳參壹五〇

雜費	四、八八四參〇〇
諸損	參、七六五八參〇
小作米取立費	參、九四四五六〇
小作米賞與	貳、七八七參貳〇
小作米取立給	五、九七七六壹〇
當期純益金	參四、七八五貳壹〇
合計	八參、壹四〇壹七〇
合計	八參、壹四〇壹七〇

第四拾九期末大正六年十二月三十一日現在貸借對照表

佐賀縣佐賀市大字道祖元町七十一番地

地 所 株 式 會 社

資 產	金 額	負 債	金 額
證 書 貨 附	四貳四、壹六參七五	資 本 金	貳八〇、〇〇〇〇〇
當 座 預 金 貨 越	貳八六貳貳〇	積 立 金	貳貳五、〇〇〇〇〇
割 引 手 形	六貳、〇〇〇〇〇	所 有 物 消 却 積 立	四壹、參〇〇〇〇
預 々 金	壹、壹七四七九〇	當 座 預 金	六壹壹、貳〇貳八四六
諸 公 債 證 書	九、八〇〇〇〇	定 期 預 金	參參九、七壹九〇七〇
株 券	四七貳、貳六參五〇〇	借 入 金	七九、〇〇〇〇〇
營 業 用 土 地、	五、〇參〇貳九六	假 受 金	五四、五六六七四參
建 物、什 器、	四貳、九八壹七八壹	米 券 倉 庫	參貳、八六參〇五貳
假 拂	五五九、壹七四六壹八	當 期 純 益 金	六四、四八〇壹九〇
地 所			

建	物	壹六、貳五八九九參	內	
米	穀	八六、四〇七壹七〇	前期繰越	
肥料	勘定	壹、九七貳貳九壹	貳四、七〇七、〇九〇	
米券倉庫資金		四〇、〇〇〇〇〇〇		
現金	有高	六、六貳〇八六七		
合	計	壹、七貳八、壹參壹九〇壹	合	計
				壹、七貳八、壹參壹九〇壹

右之通相違無之候也

大正六年十二月三十一日

地 所 株 式 會 社

- 專務取締役 深川喜次郎
- 常務取締役 深川米一郎

當會社ノ帳簿證憑書及財産ヲ精査シ前記ノ通相違無之下確認候也

大正七年一月七日

- 取締役 深川忠吉
- 取締役 深川勝一
- 取締役 深川伍一
- 監査役 大島重藏
- 監査役 深川谷助

第四拾九期
自大正六年七月一日至全正六年十二月卅一日
 損益計算書

佐賀縣佐賀市大字道祖元町七十二番地

地所株式會社

利 益		損 失	
金額	額	金額	額
利 息	貳四、〇七六六四〇	仕 拂 利 息	四、五、〇八六六八〇
割 大引 料	壹、四、參八九五〇	地 租	參參壹七四〇
株 式 配 當 金	參參、參五九八〇〇	縣 稅	貳、貳貳參壹參〇
小 作 米 代 金	六〇、壹九六六〇〇	村 稅	壹、四、四九七六〇
貨 家 賃	五〇七八五〇	諸 稅	貳、五、四〇四貳〇
雜 益	貳貳〇四四〇	火 災 保 險 料	貳貳五七八〇
米 穀 賣 買 益	七、五〇貳參八〇	給 料	七、壹壹〇六五〇
前期繰越金	貳四、七〇七〇九〇	營 繕 費	八、四六八六〇
		旅 費	五、八貳參壹五〇

合 計		合 計	
金額	額	金額	額
雜 費	五、四、貳六五七〇	諸 損	參、七、六五八參〇
小 作 米 取 立 費	參、九、四四五六〇	小 作 米 取 立 費	參、九、四四五六〇
小 作 米 賞 與	貳、七、七八七參貳〇	小 作 米 賞 與	貳、七、七八七參貳〇
小 作 米 取 立 給	五、九、七七六壹〇	小 作 米 取 立 給	五、九、七七六壹〇
當 期 純 益 金	六、四、四八〇壹九〇	當 期 純 益 金	六、四、四八〇壹九〇
合 計	壹五、貳、〇〇九七五〇	合 計	壹五、貳、〇〇九七五〇

右之通相違無之候也

大正六年十二月三十一日

地 所 株 式 會 社

專務取締役

深 川 喜 次 郎

常務取締役

深 川 米 一 郎

取締役 深川忠吉
 取締役 深川勝一
 取締役 深川伍一

當會社ノ帳簿證憑書及財産ヲ精査シ前記ノ通相違無之ト確認候也

大正七年一月七日

監査役 大島重藏
 監査役 深川谷助

第四拾九期

自大正六年七月一日至大正七年十二月卅一日準備金及利益ノ配當ニ關スル書面

佐賀縣佐賀市大字道祖元町七十一番地

地 所 株 式 會 社

一當期純益金六萬四千四百八拾圓拾九錢也

之ヲ處分スルコト左ノ如シ

積立金壹萬圓也

所有物消却積立金五千圓也

賞與金參千五百圓也

配當金(一株ニ付六圓
年一割二分)壹萬六千八百圓也

後期繰越金貳萬九千八百八拾圓拾九錢也

右 之 通 候 也

大正七年一月十六日

大正十一年一月十六日
 株式會社

地所株式會社

專務取締役 深川喜次郎
 常務取締役 深川米一郎
 取締役 深川忠吉
 取締役 深川勝一
 取締役 深川伍一
 監査役 大左島重藏
 監査役 深川谷助

當期末現在ノ株主及其持株數

株數	株主	株數	株主
七八〇	深川喜次郎	四壹	深川福一
四五六	深川米一郎	貳壹	原田テツ
四五貳	深川伍一	壹九	深川サエ
貳四五	深川忠吉	壹六	谷口健一
壹四九	深川ソ量	壹五	深川勝一
壹四六	岸田保一	壹五	大島重藏
壹〇五	深川谷助	壹五	原田スミ
九貳	深川信六	壹貳	深川ソヨ
七壹	深川正七	六	東二島六エ
六七	深川トモ	四	深川サタク
六參	深川萬助	參	深川エキ

		廿	廿	廿	廿	廿	廿	廿	廿	廿	廿	廿	廿	廿	廿	廿
料	子八〇	四正六	四正六	四正六	四正八	四正八	四正六	四正五	四正五	四正五	四正五	四正五	四正五	四正五	四正五	四正五
	新	新	新	新	新	新	新	新	新	新	新	新	新	新	新	新
主	川	川	川	川	川	川	川	川	川	川	川	川	川	川	川	川
	大	一	一	一	一	一	一	一	一	一	一	一	一	一	一	一
料	四	四	四	四	四	四	四	四	四	四	四	四	四	四	四	四
館	一	一	一	一	一	一	一	一	一	一	一	一	一	一	一	一
料	川	田	川	川	川	川	川	川	川	川	川	川	川	川	川	川
主	一	一	一	一	一	一	一	一	一	一	一	一	一	一	一	一
	一	一	一	一	一	一	一	一	一	一	一	一	一	一	一	一
										貳、八〇〇	計二十六名	壹大島	タ	ミ		

當世末更立ノ料主及其料館

第六回 (自大正十年十月三十一日) 營業報告書

第一 株主總會

一、大正十年十月三十一日日本社ニ於テ定時株主總會ヲ開キ第五回營業報告書諸決算ヲ承認シタリ

第二 營業ノ概況

本期十二月末迄ハ需要少ナク隨テ價格低下シ窯業界ノ打撃深甚ナリシモ一月ヨリ期末ニ至リ需要増加シ市價昂騰シタリ然ルニ貯藏品少數ニシテ利益ヲ見ルコト僅少ナリシヲ遺憾トス現下ノ狀況ハ漸騰ノ傾向ヲ示シ前途ハ樂觀シ得ベキ趨勢トナレリ

第三 貸借對照表 (大正十一年三月三十一日現在)

借方之部

未拂込株金	壹〇〇、〇〇〇〇〇
所有土地	貳、參壹四六貳〇
工場建設費	四貳、七九參四四九
工場用具	四、五四〇貳八〇
什器	壹、九貳壹〇九〇
他會社株券	五四〇〇〇〇
債權	貳、貳壹貳七〇五
賣掛	壹四、五〇〇七八六
銀行預金	六、七五四四參〇
振替貯金	參參八九〇
貸付金	壹、五貳五〇九〇
工場貸付金	四、參四七參八八
工場拂入金	貳、八五五參七四
工場假拂入金	參、八八參五四五
未收入金	六參八八〇〇
受取手形	壹〇、四五七〇〇〇
半製品	參、參四五貳七六
商前期繰越損金	四、壹五〇六五壹
前期繰越損金	參、六參貳九〇八
現計	貳參五八壹〇
合計	貳壹〇、六八參〇九貳

貸方之部

株法定積立金	貳〇〇、〇〇〇〇〇
特別準備金	五七〇〇〇〇〇
未拂配當金	七〇〇〇〇〇〇
未拂當金	六壹五〇〇〇
商品未拂金	貳九參參〇〇
假受拂金	七、七貳五六九〇
當期利益金	壹、壹七六五〇〇
合計	貳壹〇、六八參〇九貳

第四 財産目録 (大正十一年三月三十一日現在)

貸借對照表資産ノ部ト同一ナルヲ以テ略ス

第五 損益計算書

商品運賃	壹〇、參五五七〇〇
商品諸係費	參四六壹六五
工場諸係費	七四九五〇
税金	八七六六〇〇
給信料	壹、壹四五〇〇〇
通費	壹四七七八〇
旅費	貳八八〇〇〇
交際費	四〇貳九六〇
土地建物賃借料	七五九八〇〇
雜費	五壹七九六〇
雜損	五八壹參七參
當期利益金	壹、壹五六壹〇貳
合計	壹〇、七參〇七八五

支出之部

第六 利益金處分左ノ如シ

一金壹千壹百五拾六圓拾錢貳厘	當期利益金
一金參千五百參拾貳圓九拾錢八厘	前期繰越損金
一金貳千參百七拾六圓八拾錢六厘	後期繰越損金
差引殘金壹千五拾六圓拾	五百參拾
貳圓九拾錢八厘へ繰入	

博多窯業株式會社

右之通ニ候也
大正十一年四月二十五日

取締役社長 渡邊龍次郎
取締役 眞鍋道彦
全 平川久次郎
全 旗崎直之
全 城島光太郎
全 監査役 石丸勝一
全 三島藤太
全 岩崎元次郎
全 甲斐熊彦

取締役改選ノ結果渡邊龍次郎、眞鍋道彦、旗崎直之、重任、鶴田小太郎、佐野專三當選就任ス

第六回 (自大正十年十月三十一日) 營業報告書

第一 株主總會

一、大正十年十月三十日本社ニ於テ定時株主總會ヲ開キ第五回營業報告書諸決算ヲ承認シタリ

第二 營業ノ概況

本期十二月末迄ハ需要少ナク隨テ價格低下シ窯業界ノ打撃深甚ナリシモ一月ヨリ期末ニ至リ需要増加シ市價昂騰シタリ然ルニ貯藏品少數ニシテ利益ヲ見ルコト僅少ナリシヲ遺憾トス現下ノ狀況ハ漸騰ノ傾向ヲ示シ前途ハ樂觀シ得ベキ趨勢トナレリ

第三 貸借對照表 (大正十一年三月三十一日現在)

借方之部

未拂込株金	壹〇〇,〇〇〇〇〇
所有土地	貳,參壹四六貳〇
工場建設費	四貳,七九參四四九
工場用器具	四,五四〇貳八〇
什器	壹,九貳壹〇九〇
他會社株券	五四〇〇〇〇
債權	貳,貳壹貳七〇五
賣掛	壹四,五〇〇七八六
銀行預金	六,七五四四參〇
振替貯金	參參八九〇
貸付金	壹,五貳五〇九〇
工場貸付金	四,參四七參八八
工場假拂金	貳,八五五參七四
工場假拂入金	參,八八參五四五
未收入金	六參八八〇〇
受取手形	壹〇,四五七〇〇〇
半製品	參,參四五貳七六
商前期繰越損金	四,壹五〇六五壹
前期繰越損金	參,六參貳九〇八
現計	貳壹〇,六八參〇九貳

貸方之部

株定積立金	貳〇〇,〇〇〇〇〇
法定準備金	五七〇〇〇〇〇
特別準備金	七〇〇〇〇〇〇
未拂配當金	六壹五〇〇〇
未拂當金	貳九參參〇〇
商品未拂金	七,七貳五六九〇
假受未拂金	壹七六五〇〇
當期利益金	壹,壹五六壹〇貳
合計	貳壹〇,六八參〇九貳

第四 財産目録 (大正十一年三月三十一日現在)

貸借對照表資産ノ部ト同一ナルヲ以テ略ス

第五 損益計算書

商品運賃	壹〇,參五五七〇〇
商品諸係費	參四六壹六五
工場諸係費	七四九五〇
稅金	八七六六〇〇
給信料	壹,壹四五〇〇〇
通信費	壹四七七八〇
旅費	貳八八〇〇〇
交際費	四〇貳九六〇
土地建物賃借料	七五九八〇〇
雜費	五壹七九六〇
雜損	五八壹參七參
當期利益金	壹,壹五六壹〇貳
合計	壹〇,七參〇七八五

支出之部

商品運賃	四,四七貳八四〇
商品諸係費	參〇七八〇〇
工場諸係費	七四九五〇
稅金	八七六六〇〇
給信料	壹,壹四五〇〇〇
通信費	壹四七七八〇
旅費	貳八八〇〇〇
交際費	四〇貳九六〇
土地建物賃借料	七五九八〇〇
雜費	五壹七九六〇
雜損	五八壹參七參
當期利益金	壹,壹五六壹〇貳
合計	壹〇,七參〇七八五

第六 利益金處分左ノ如シ

一金壹千壹百五拾六圓拾錢貳厘 當期利益金
 一金參千五百參拾貳圓九拾錢八厘 前期繰越損金
 一金貳千參百七拾六圓八拾錢六厘 後期繰越損金
 理ハ前期繰越損金參千五百參拾

右之通ニ候也

大正十一年四月二十五日

博多窯業株式會社

取締役社長 渡邊龍次郎
 取締役 眞鍋道彦
 全 平川久次郎
 全 旗崎直之
 全 城島光太郎
 全 監査役
 全 石丸勝一
 全 三島藤太
 全 岩崎元次郎
 全 甲斐熊彦
 取締役改選ノ結果渡邊龍次郎、眞鍋道彦、旗崎直之、重任、鶴田小太郎、佐野専三當選就任ス